

17 交通・公安

1 運転免許保有者数

(単位：人)

区分	種 類	平成17年	平成18年	平成19年	平成20年
第一種免許	大 型	3,511	3,496	3,503	3,463
	中 型	-	-	30,799	30,404
	普 通	31,173	31,196	313	899
	大 型 特 殊	1	1	1	1
	け ん 引	-	-	-	-
	大 型 二 輪	35	32	30	28
	普 通 二 輪	141	128	122	111
	小 型 特 殊	62	57	55	50
	原 付	1,673	1,569	1,488	1,420
	小 計	36,596	36,479	36,311	36,376
第二種免許	大 型 二 種	521	518	517	521
	中 型 二 種	-	-	503	484
	普 通 二 種	615	608	97	98
	大 特 二 種	-	-	-	-
	け ん 引 二 種	-	-	-	-
	小 計	1,136	1,126	1,117	1,103
合 計		37,732	37,605	37,428	37,479

(注) 平成19年6月2日道路交通法一部改正により
 中型自動車二種、中型自動車免許が新設された。

資料：島根県警察本部

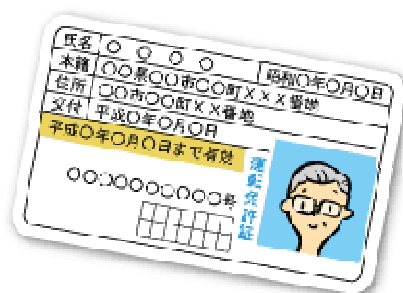

2 人身交通事故発生状況

(単位：件)

年次	事 故 件 数											死 者	負 傷 者
	総 数	安 全 運 転 義 務 違 反	交 通 安 全 義 務 違 反	差 通 行 点 行 反	横 歩 行 (自 転 車) 妨 害	断 行 者 害	追 越 反	信 号 無 視	飲 酒 運 転	過 労 運 転	そ の 他		
H17	262	220	1	9	1	13	-	-	18	-	8(1)	317	
H18	262	213	10	13	1	14	-	-	11	-	4	320	
H19	234	186	7	11	1	11	-	1	16	1	9(1)	281	
H20	180	141	6	7	1	5	-	-	20	-	2	223	

() 内は、発生から24時間経過後、30日以内の死者（外数）

資料：島根県警察本部



3 道路別人身交通事故発生状況

(単位：件)

年次	総 数	国 道			主 要 地 方 道	一 般 県 道	市 道	そ の 他
		総 数	9号線	186号線				
H17	262	160	132	28	16	11	54	21
H18	262	145	124	21	19	18	68	12
H19	234	134	116	18	15	14	57	14
H20	180	109	97	12	10	10	40	11

(注) 主要地方道は、浜田八重可部線、浜田美都線、浜田港線 資料：島根県警察本部



4 事故当事者の年齢別状況

(単位：人)

年次	総 数	16歳未満	16～19	20～29	30～39	40～49	50～59	60～69	70歳以上	不 明
H17	262	-	14	58	53	29	51	35	20	2
H18	262	1	9	50	46	45	51	28	32	-
H19	234	1	10	49	32	25	40	35	41	1
H20	180	-	7	25	36	26	35	29	22	-

資料：島根県警察本部