資料7-2

■浜田漁港エリア　全体スケジュール（案）

全体工程表
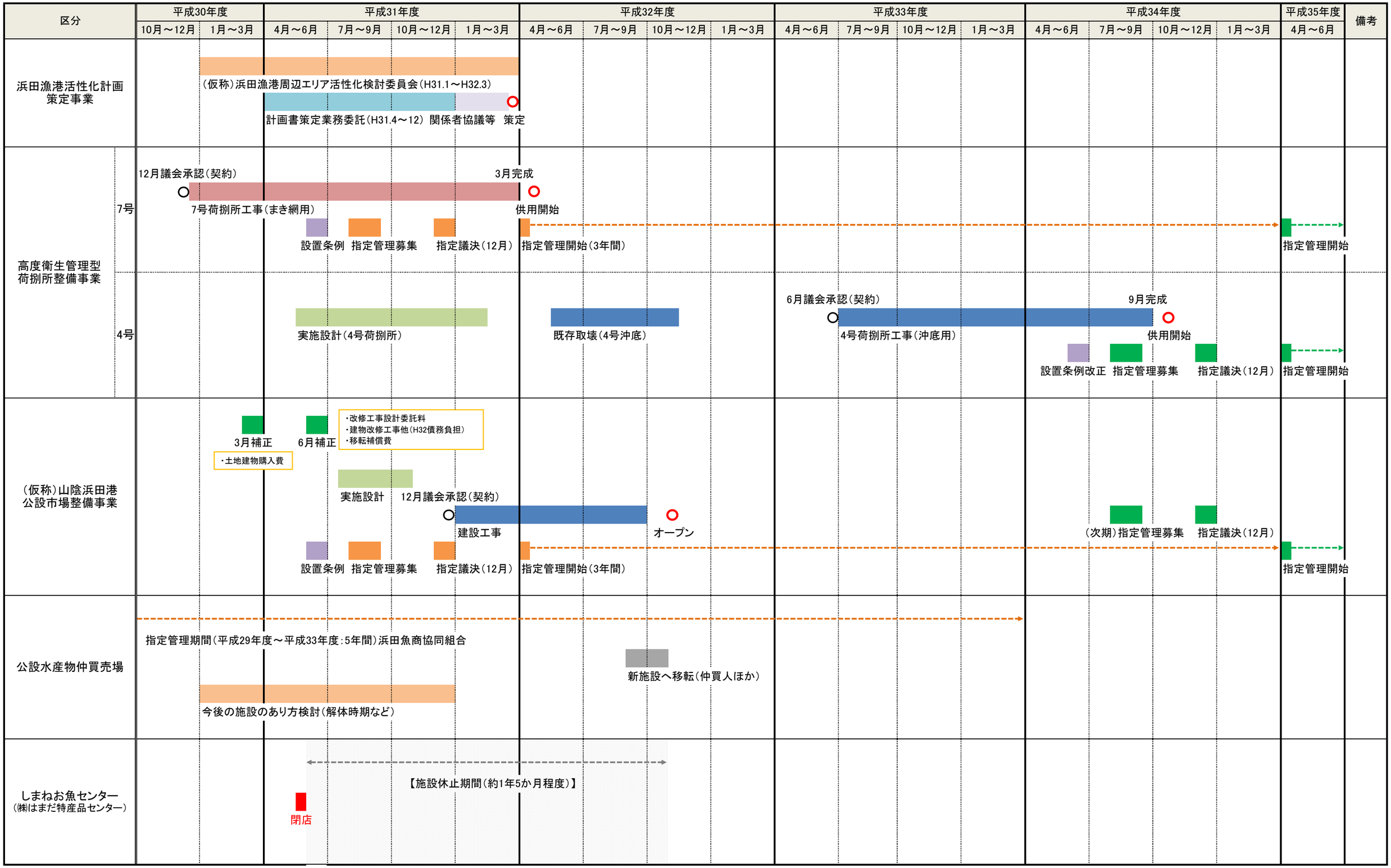
H31.1.23 現在