

# 産業建設委員会

令和2年1月31日(金)  
全員協議会室  
10時00分～時分

【委員】串崎委員長、飛野副委員長  
川上委員、野藤委員、笹田委員、布施委員、道下委員

【委員外】

【議長団】

【執行部】

(産業経済部) 湯浅産業経済部長、佐々木産業経済部副部長(兼広島事務所長)、  
大驛商工労働課長、山口産業振興課長、田中ふるさと寄附推進室長、  
久佐農林振興課長(併農業委員会事務局長)、石原農林振興課副参事、  
永見水産振興課長、戸津川水産振興課副参事、岸本観光交流課長、  
川合開府400年推進室長

(都市建設部) 石田都市建設部長、三浦建設企画課長、寺戸建設整備課長、邊地籍調査課長、  
鎌田維持管理課長、吉田建築住宅課長

(地域政策部) 宮崎関連施設支援室長

(金城支所) 吉永金城支所長、河内金城支所産業建設課長

(旭支所) 塚田旭支所長、今田旭支所産業建設課長

(弥栄支所) 岩田弥栄支所長、後野弥栄支所産業建設課長

(三隅支所) 田城三隅支所長、永田三隅支所産業建設課長

【事務局】近重書記

---

## 1. 執行部報告事項

- (1) ふるさと寄附について(報告) 【ふるさと寄附推進室】
- (2) 渚の交番事業について(報告) 【水産振興課】
- (3) 漁業別水揚げについて(報告) 【水産振興課】
- (4) 旭温泉水を活用した「すっぽん事業」提案者(経理担当者)逮捕後の経過について(報告) 【旭支所産業建設課】
- (5) ふるさと体験村施設の管理運営について(報告) 【弥栄支所産業建設課】
- (6) その他

## 2. その他

- (1) 地域井戸端会の集約意見について
- (2) その他

# ふるさと寄附について（報告）

## 1 令和元年度累計寄附額 12億1,131万7千円（前年同月比96.2%）

### ○年度別実績及び累計額

令和元年12月31日現在

|            | 年度                         | 4月      | 5月      | 6月      | 7月      | 8月      | 9月      | 10月     | 11月     | 12月     | 1月     | 2月     | 3月     | 12月まで累計   | 合計        |
|------------|----------------------------|---------|---------|---------|---------|---------|---------|---------|---------|---------|--------|--------|--------|-----------|-----------|
| 金額<br>(千円) | 令和元                        | 53,722  | 85,392  | 73,955  | 63,530  | 66,439  | 113,582 | 94,910  | 177,178 | 482,808 | 0      | 0      | 0      | 1,211,317 | 1,211,317 |
|            | 対前年比                       | 103.4%  | 153.8%  | 101.6%  | 118.4%  | 121.4%  | 136.3%  | 64.4%   | 83.1%   | 91.5%   | 0.0%   | 0.0%   | 0.0%   | 96.2%     | 85.6%     |
|            | 30                         | 51,934  | 55,525  | 72,785  | 53,658  | 54,714  | 83,315  | 147,303 | 213,115 | 527,318 | 47,755 | 48,591 | 59,085 | 1,259,667 | 1,415,098 |
|            | 29                         | 81,525  | 96,830  | 64,746  | 61,071  | 56,587  | 105,100 | 232,933 | 146,072 | 405,799 | 36,167 | 31,885 | 43,436 | 1,250,663 | 1,362,202 |
|            | 28                         | 72,375  | 66,643  | 66,375  | 76,542  | 73,350  | 110,675 | 160,338 | 251,030 | 581,424 | 48,397 | 57,310 | 90,905 | 1,458,752 | 1,655,364 |
|            | 27                         | 164,437 | 131,184 | 119,081 | 110,721 | 131,669 | 122,221 | 172,904 | 270,938 | 701,870 | 49,195 | 56,073 | 63,280 | 1,925,025 | 2,093,573 |
| 件数<br>(件)  | 令和元                        | 2,874   | 4,801   | 3,769   | 3,425   | 3,487   | 5,782   | 4,057   | 7,373   | 17,208  | 0      | 0      | 0      | 52,776    | 52,776    |
|            | 対前年比                       | 122.3%  | 176.6%  | 124.9%  | 110.7%  | 122.8%  | 135.5%  | 56.6%   | 73.6%   | 68.5%   | 0.0%   | 0.0%   | 0.0%   | 87.1%     | 77.3%     |
|            | 30                         | 2,350   | 2,719   | 3,018   | 3,095   | 2,839   | 4,266   | 7,174   | 10,015  | 25,113  | 2,093  | 2,592  | 3,038  | 60,589    | 68,312    |
|            | 29                         | 3,912   | 4,820   | 3,452   | 3,207   | 2,961   | 4,938   | 9,393   | 6,783   | 16,343  | 1,528  | 1,519  | 2,020  | 55,809    | 60,876    |
|            | 28                         | 3,704   | 3,155   | 3,646   | 3,695   | 3,723   | 5,546   | 7,812   | 11,576  | 23,234  | 2,285  | 2,800  | 4,724  | 66,091    | 75,900    |
|            | 27                         | 10,105  | 7,596   | 7,020   | 6,739   | 7,575   | 6,077   | 8,823   | 13,354  | 29,754  | 2,607  | 3,126  | 3,490  | 97,043    | 106,266   |
| 使途         | 第1号 石見神楽等の伝統芸能の継承          |         |         |         |         |         |         | 222,178 | 18.3%   |         |        |        |        | 244,205   | 20.2%     |
|            | 第2号 自然環境並びに歴史的・文化的資源の保全・活用 |         |         |         |         |         |         | 256,309 | 21.2%   |         |        |        |        | 325,688   | 26.9%     |
|            | 第3号 高齢者福祉及び地域医療の充実         |         |         |         |         |         |         | 162,937 | 13.5%   |         |        |        |        |           |           |
|            |                            |         |         |         |         |         |         |         |         | 合計      |        |        |        | 1,211,317 | 100.0%    |

## 2 ふるさと寄附トピックス

### ふるさと寄附金が12億円を超えました

2019年度の寄附金が12月末で12億1,131万7千円となりました。

★対前年同月比：96.2%

### 特産品ランキング（4月～12月）

| 順位 | 品名                            |
|----|-------------------------------|
| 1  | 浜田港のどぐろ一夜干無添加うす塩味（4～5枚）       |
| 2  | （大人気！）のどぐろ一夜干し                |
| 3  | この男に任せてみませんか ～浜田の旨い鮮魚直送便～     |
| 4  | 浜田で生産・加工した ハム・ベーコン・ソーセージ詰め合わせ |
| 5  | 絶品！旨とろのどぐろ                    |
| 6  | 豪華！日本海産のサザエ・あわびセット            |
| 7  | のどぐろ【一夜干し】                    |
| 8  | こしひかり 30kg（5kg×6回コース）         |
| 9  | 特別栽培米「匠のつや姫」5kg×2袋            |
| 10 | 特大のどぐろ【一夜干し】                  |
| 11 | 浜田市産ポーグしゃぶしゃぶ用 合計1.2kg        |
| 12 | 夏の自家焙煎珈琲ドリンクセット               |
| 13 | 山陰浜田港 天然あんこう鍋セット3～4人前         |
| 14 | 「美味しい魚4種盛り」（訳あり品付）            |
| 15 | こだわり干物「特大のどぐろ一夜干し」（3～5尾）      |

### リピーター対策

年末はメールマガジンを毎週配信し、リピーター対策を強化しました。

12/6配信 浜田のクリスマス・パーティー特集♪

（クラフト地ビール、ハムベーコン、アイスクリーム、お食事プランなど）



12/13配信 美味しい嬉しいが毎月届く定期便♪

（のどぐろ、鍋、松永牛、お米などのコラボ定期便ほか）



12/20配信 令和初のお正月にお勧めのお品をご紹介します♪

（浜田の鍋食材、海産物、お酒など）



12/28配信 「年末のご挨拶」（寄附者の皆様に、浜田市を応援していただいた感謝と年末のご挨拶）

## 渚の交番事業について（報告）

1 事業主体 NPO 法人浜田ライフセービングクラブ

2 実施場所 瀬戸ヶ島埋立地 第3線用地（市有地）

### 3 事業目的

海と人をつなぐ接点としての「はま」を守り、再生し、「海のまち・はまだ」の活性化を図るため、地域の人々の海への関心を高め、海を生かした地域づくりを進めるための拠点施設として整備する。

また、海が持つ豊かな恵みを、多様な人たちが世代を超えて享受できる環境を創出し、特に未来を担う子どもたちへの海洋教育を通じて、ふるさとへの誇りと愛着の醸成につなげる。

### 4 事業概要（日本財団助成事業）

- ・渚の交番本部は越波を避けて市有地南側に建設し、塩工場は現在の隣接地に建て替える計画。
- ・市は、瀬戸ヶ島埋立地の市有地部分を貸し付けるとともに、学校教育及び社会教育における海洋教育プログラムの実現に取り組む。

#### 《主な事業》

#### (1) 海の安全・安心

- ・海岸パトロールの事業化、海水浴場・各種海辺イベントのガード
- ・消防等関係機関との合同訓練の実施

#### (2) 海の教育・遊び場

- ・市の「海洋教育プログラム」の構築に協力
- ・講演会・セミナー（安全安心、環境など）の実施
- ・マリンスポーツ事業の実施、マリンスポーツイベント・大会の招致
- ・海辺の遊び事業

#### (3) 海の産業体験

- ・藻塩づくり体験

### 5 今後の予定

令和2年2月 渚の交番建設工事着工

令和2年5月 渚の交番完成

令和2年7月 渚の交番オープン

《位置図》

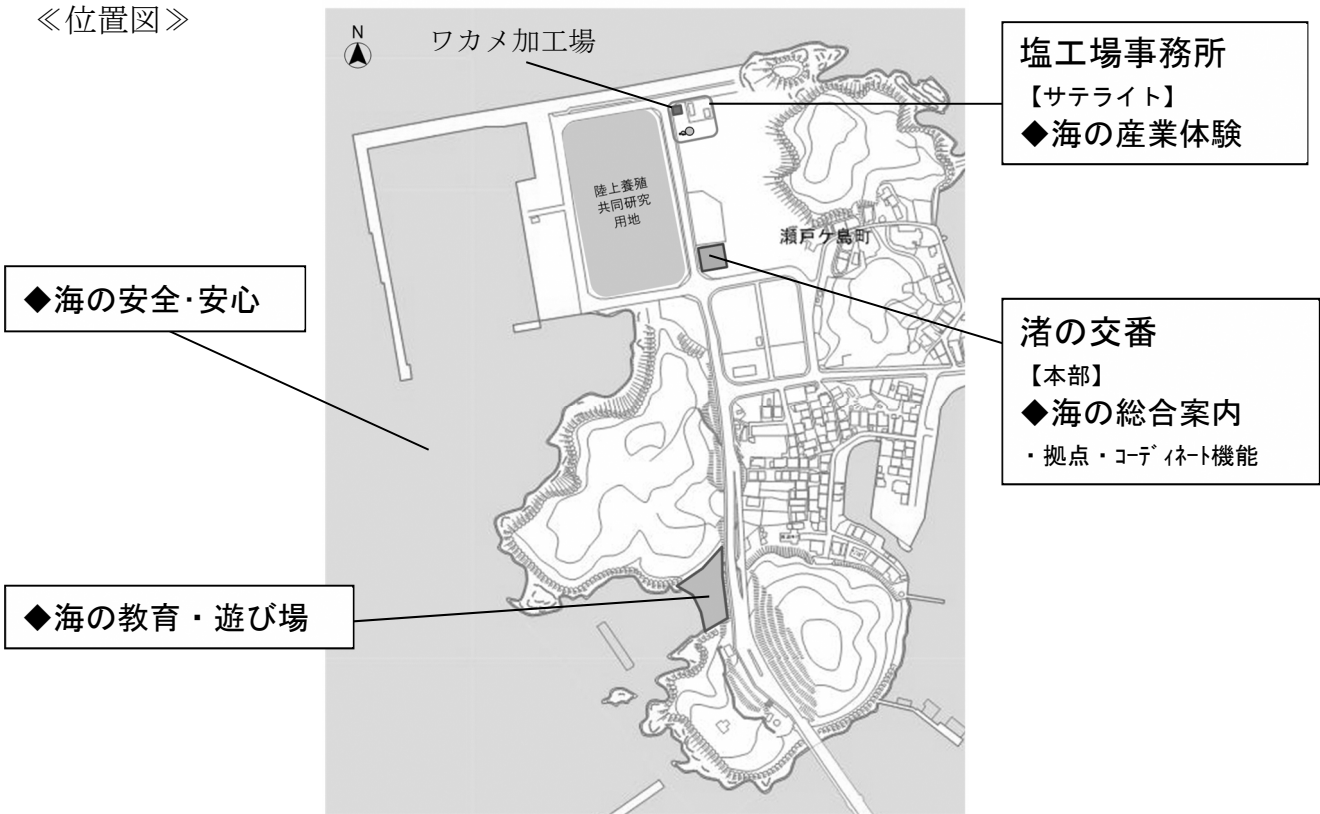

《配置図》

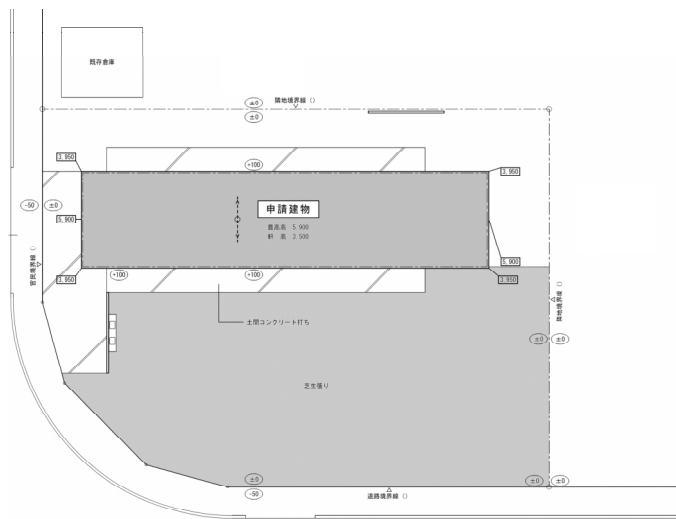

《平面図》

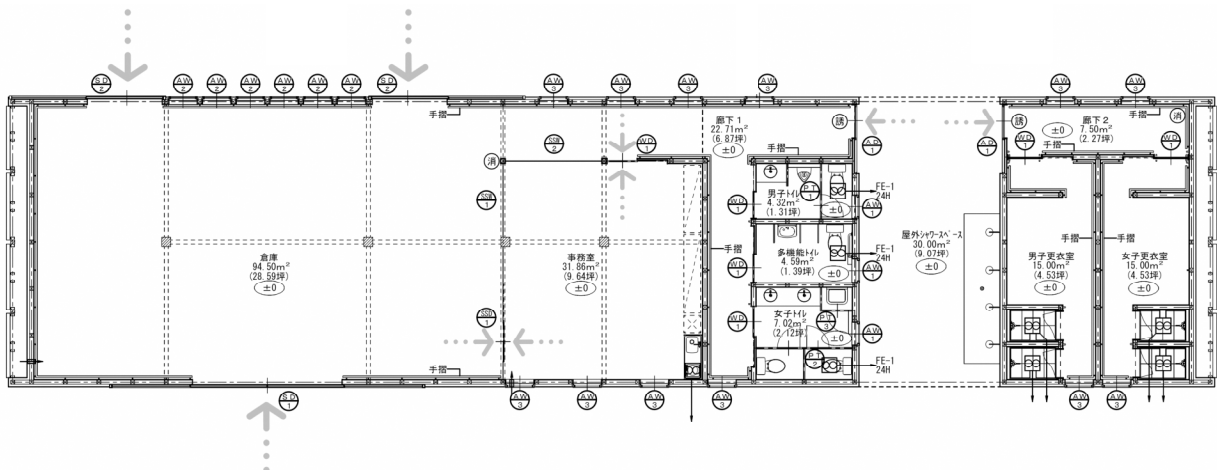

# 漁業別水揚げについて（報告）

〈令和元年12月〉

令和2年1月31日  
産業建設委員会資料No.1  
産業経済部水産振興課

◆全体状況◆ 水揚量：734トン（前年比：66%、-383トン） 水揚金額：3億4,194万円（前年比：74%、-1億1,871万円）

【地元沖合底びき網漁業】 水揚量：357トン（前年比89%）  
水揚金額：1億7,605万円（前年比90%）

☆ノドグロ（メッキン除く）  
〈H30.12〉2.1トン・平均単価3,340円/kg ⇒ 〈R1.12〉1.3トン・平均単価3,667円/kg  
☆エテカレイ  
〈H30.12〉68トン・平均単価368円/kg ⇒ 〈R1.12〉17トン・平均単価254円/kg  
☆マダイ  
〈H30.12〉16トン・平均単価1,070円/kg ⇒ 〈R1.12〉11トン・平均単価1,053円/kg

◆昨年同月よりノドグロ・エテカレイ・マダイの水揚量が減少したため、全体水揚量・金額ともに減少した。

【地元中型まき網漁業】 水揚量：183トン（前年比98%）  
水揚金額：6,555万円（前年比149%）

☆マアジ  
〈H30.12〉112トン・平均単価262円/kg ⇒ 〈R1.12〉83トン・平均単価276円/kg  
☆マサバ  
〈H30.12〉33トン・平均単価155円/kg ⇒ 〈R1.12〉3.7トン・平均単価566円/kg  
☆ブリ類  
〈H30.12〉0.3トン・平均単価690円/kg ⇒ 〈R1.12〉51トン・平均単価529円/kg  
☆ワカナ類  
〈H30.12〉0.8トン・平均単価197円/kg ⇒ 〈R1.12〉34トン・平均単価261円/kg

◆昨年同月よりマアジ・マサバの水揚量は減少した。一方、ブリ類・ワカナ類の水揚量が大幅に増加したため、全体水揚金額は増加した。

【大中型まき網漁業】 水揚量：139トン（前年比41%）  
水揚金額：2,712万円（前年比43%）

☆マアジ  
〈H30.12〉101トン・平均単価211円/kg ⇒ 〈R1.12〉0.8トン・平均単価93円/kg  
☆マサバ  
〈H30.12〉181トン・平均単価110円/kg ⇒ 〈R1.12〉2.5トン・平均単価128円/kg  
☆カツオ類  
〈H30.12〉26トン・平均単価282円/kg ⇒ 〈R1.12〉0.3トン・平均単価255円/kg  
☆ヨコワ  
〈H30.12〉4.7トン・平均単価1,232円/kg ⇒ 〈R1.12〉0.6トン・平均単価429円/kg

◆昨年同月よりマアジ・マサバ・カツオ類・ヨコワの水揚量が大幅に減少したため、全体水揚量・金額ともに減少した。

【小型いか釣（5トン以上）】 水揚量：0.2トン（前年比0.8%）  
水揚金額：43万円（前年比1.2%）

☆ケンサキイカ  
〈H30.12〉24トン・平均単価1,477円/kg ⇒ 〈R1.12〉0.2トン・平均単価2,349円/kg

◆昨年同月よりケンサキイカの水揚量が大幅に減少したため、全体水揚量・金額ともに減少した。

H30・R1 水揚金額

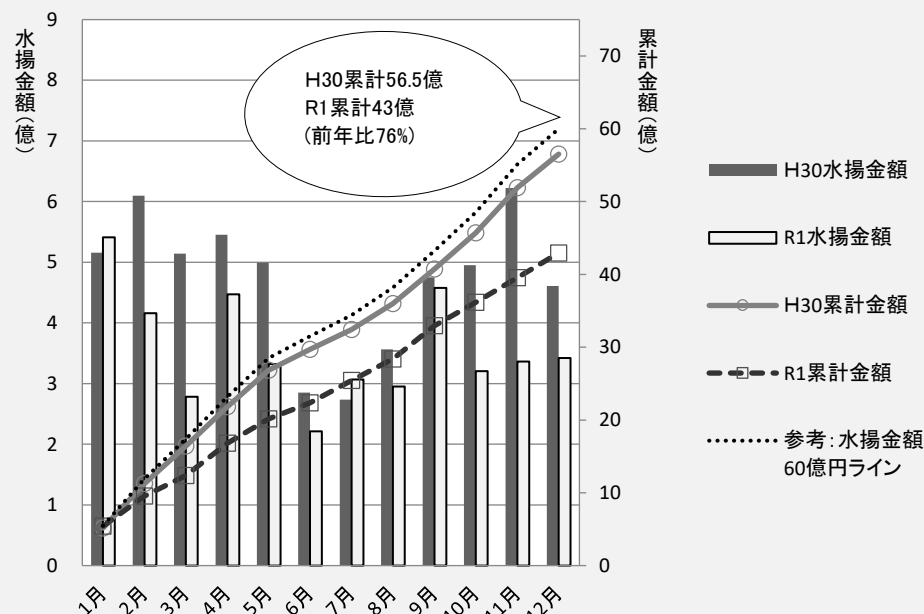

平成30年 令和元年 漁業別水揚げ比較表

令和2年1月31日  
産業建設委員会資料No.2  
産業経済部水産振興課

12月

1月～12月累計

| 漁業種類              | 12月 |             |       |              |       |              | 1月～12月累計     |       |                |       |                |
|-------------------|-----|-------------|-------|--------------|-------|--------------|--------------|-------|----------------|-------|----------------|
|                   | 年   | 数量(kg)      | 比率(%) | 金額(税抜)       | 比率(%) | 金額(税込)       | 数量(kg)       | 比率(%) | 金額(税抜)         | 比率(%) | 金額(税込)         |
| 01<br>沖合底曳網(地元船)  | 30  | 400,154.2   | 89.3  | 180,716,596  | 90.2  | 195,173,968  | 3,249,216.4  | 93.7  | 1,515,133,076  | 95.2  | 1,636,344,085  |
|                   | 1   | 357,259.8   |       | 163,011,825  |       | 176,052,807  | 3,043,482.4  |       | 1,441,953,982  |       | 1,557,310,690  |
| 02<br>沖合底曳網(地元外)  | 30  | 54,266.0    | -     | 25,504,665   | -     | 27,545,042   | 456,484.9    | 35.9  | 212,427,096    | 32.0  | 229,421,315    |
|                   | 1   | 0.0         |       | 0            |       | 0            | 163,918.5    |       | 68,045,353     |       | 73,489,011     |
| 03<br>小型底曳網       | 30  | 0.0         | -     | 0            | -     | 0            | 21,160.2     | -     | 13,100,286     | -     | 14,148,319     |
|                   | 1   | 0.0         |       | 0            |       | 0            | 0.0          |       | 0              |       | 0              |
| 04<br>大中型旋網       | 30  | 335,946.0   | 41.3  | 58,057,031   | 43.3  | 62,701,595   | 6,766,604.5  | 52.1  | 1,200,097,804  | 59.7  | 1,296,105,631  |
|                   | 1   | 138,839.0   |       | 25,114,699   |       | 27,123,875   | 3,525,428.3  |       | 715,990,097    |       | 773,269,304    |
| 05<br>中型旋網(地元船)   | 30  | 186,901.3   | 97.9  | 40,883,461   | 148.5 | 44,154,141   | 6,314,035.8  | 66.0  | 834,256,496    | 105.7 | 900,997,037    |
|                   | 1   | 183,011.3   |       | 60,695,424   |       | 65,551,055   | 4,168,153.6  |       | 881,831,502    |       | 952,378,021    |
| 06<br>中型旋網(地元外)   | 30  | 0.0         | -     | 0            | -     | 0            | 2,969,407.3  | 28.2  | 402,166,030    | 38.6  | 434,339,314    |
|                   | 1   | 0.0         |       | 0            |       | 0            | 836,762.0    |       | 155,132,294    |       | 167,542,876    |
| 07<br>小型いか釣(5t以上) | 30  | 24,479.0    | 0.8   | 32,954,840   | 1.2   | 35,591,226   | 265,573.5    | 16.5  | 233,610,970    | 17.7  | 252,299,811    |
|                   | 1   | 198.0       |       | 396,370      |       | 428,080      | 43,783.2     |       | 41,300,280     |       | 44,604,318     |
| 08<br>いか釣(5t未満)   | 30  | 766.0       | 1.0   | 1,007,280    | 0.6   | 1,087,862    | 10,538.0     | 14.4  | 9,824,090      | 16.2  | 10,610,013     |
|                   | 1   | 8.0         |       | 6,500        |       | 7,020        | 1,518.0      |       | 1,589,850      |       | 1,717,040      |
| 09<br>大型定置網       | 30  | 72,799.2    | 17.1  | 14,958,790   | 16.3  | 16,155,498   | 446,946.7    | 72.7  | 104,197,453    | 82.0  | 112,533,306    |
|                   | 1   | 12,430.2    |       | 2,438,432    |       | 2,633,509    | 324,911.3    |       | 85,448,714     |       | 92,284,647     |
| 10<br>小型定置網       | 30  | 0.0         | -     | 0            | -     | 0            | 32,381.5     | 84.8  | 12,853,097     | 66.1  | 13,881,363     |
|                   | 1   | 0.0         |       | 0            |       | 0            | 27,472.8     |       | 8,493,377      |       | 9,172,850      |
| 11<br>しいら網        | 30  | 0.0         | -     | 0            | -     | 0            | 0.0          | -     | 0              | -     | 0              |
|                   | 1   | 0.0         |       | 0            |       | 0            | 0.0          |       | 0              |       | 0              |
| 12<br>一本釣(浜田)     | 30  | 2,142.7     | 87.9  | 5,322,578    | 123.8 | 5,748,387    | 40,976.9     | 48.5  | 55,762,209     | 64.6  | 60,223,192     |
|                   | 1   | 1,882.4     |       | 6,588,358    |       | 7,115,430    | 19,884.9     |       | 36,005,871     |       | 38,886,369     |
| 13<br>一本釣(国府)     | 30  | 413.8       | 214.1 | 938,510      | 157.8 | 1,013,594    | 15,988.4     | 65.8  | 20,866,936     | 74.9  | 22,536,313     |
|                   | 1   | 885.8       |       | 1,481,090    |       | 1,599,580    | 10,512.5     |       | 15,632,729     |       | 16,883,355     |
| 14<br>一本釣(長浜)     | 30  | 900.8       | 117.5 | 2,147,900    | 77.1  | 2,319,731    | 23,804.1     | 97.7  | 24,827,798     | 75.1  | 26,814,035     |
|                   | 1   | 1,058.8     |       | 1,655,175    |       | 1,787,591    | 23,252.6     |       | 18,654,848     |       | 20,147,247     |
| 15<br>一本釣(津摩)     | 30  | 2,873.4     | 16.2  | 2,869,020    | 24.0  | 3,098,542    | 34,977.3     | 70.7  | 30,035,674     | 59.1  | 32,438,543     |
|                   | 1   | 465.2       |       | 689,605      |       | 744,772      | 24,715.8     |       | 17,760,275     |       | 19,181,124     |
| 16<br>一本釣(三隅)     | 30  | 1,265.8     | 178.3 | 1,514,710    | 115.6 | 1,635,888    | 28,170.5     | 121.7 | 22,557,306     | 81.8  | 24,361,911     |
|                   | 1   | 2,256.3     |       | 1,751,700    |       | 1,891,840    | 34,290.3     |       | 18,462,963     |       | 19,939,992     |
| 17<br>一本釣(江津)     | 30  | 5,150.6     | 75.1  | 2,903,280    | 77.5  | 3,135,544    | 18,795.2     | 187.3 | 14,569,098     | 202.0 | 15,734,632     |
|                   | 1   | 3,869.6     |       | 2,250,689    |       | 2,430,747    | 35,208.5     |       | 29,433,301     |       | 31,788,001     |
| 18<br>近隣支所        | 30  | 3,923.0     | 79.1  | 2,824,100    | 61.5  | 3,050,028    | 126,561.6    | 35.1  | 41,857,882     | 54.5  | 45,206,531     |
|                   | 1   | 3,104.0     |       | 1,737,160    |       | 1,876,128    | 44,457.4     |       | 22,799,187     |       | 24,623,095     |
| 19<br>その他         | 30  | 1,283.7     | 6.6   | 919,720      | 38.2  | 993,299      | 28,214.7     | 72.2  | 14,774,435     | 79.2  | 15,956,400     |
|                   | 1   | 85.2        |       | 351,610      |       | 379,737      | 20,365.5     |       | 11,704,064     |       | 12,640,391     |
| 20<br>陸送          | 30  | 23,989.4    | 119.2 | 53,000,772   | 91.4  | 57,240,830   | 204,243.2    | 105.4 | 470,842,889    | 86.4  | 508,510,322    |
|                   | 1   | 28,600.8    |       | 48,440,795   |       | 52,316,059   | 215,285.1    |       | 406,636,167    |       | 439,167,082    |
| 合計                | 30  | 1,117,254.9 | 65.7  | 426,523,253  | 74.2  | 460,645,175  | 21,054,080.7 | 59.7  | 5,233,760,625  | 76.0  | 5,652,462,073  |
|                   | 1   | 733,954.4   |       | 316,609,432  |       | 341,938,230  | 12,563,402.7 |       | 3,976,874,854  |       | 4,295,025,413  |
| 前年度との増減           |     | -383,300.5  |       | -109,913,821 |       | -118,706,945 | -8,490,678.0 |       | -1,256,885,771 |       | -1,357,436,660 |

# 地元沖合底びき網漁業 主要魚種水揚量・単価の推移

令和2年1月31日  
産業建設委員会資料No.3  
産業経済部水産振興課

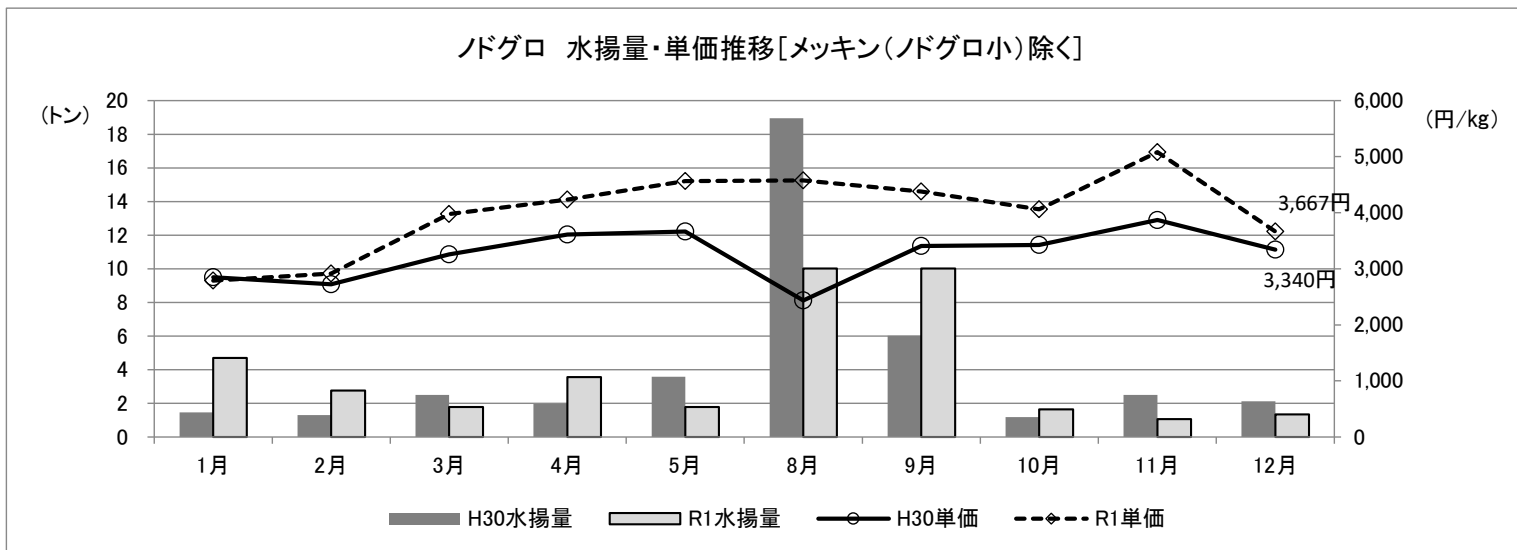
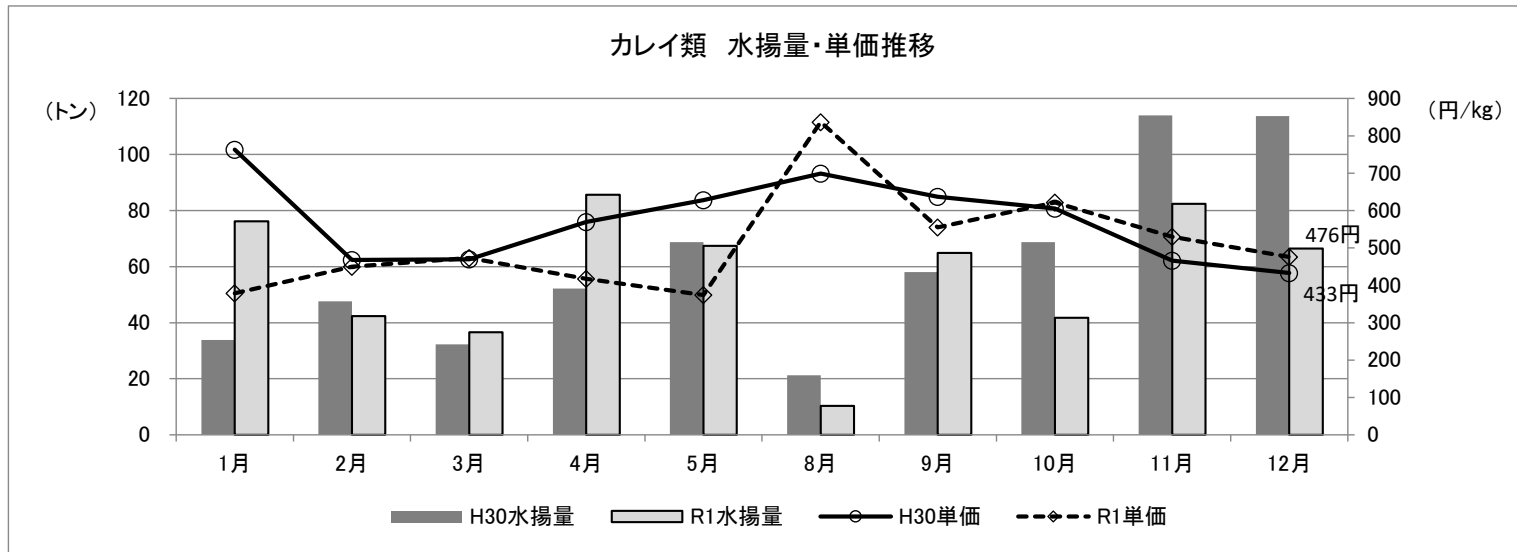

## 地元沖合底びき網漁業 主要魚種水揚量・単価の推移

令和2年1月31日  
産業建設委員会資料No.4  
産業経済部水産振興課

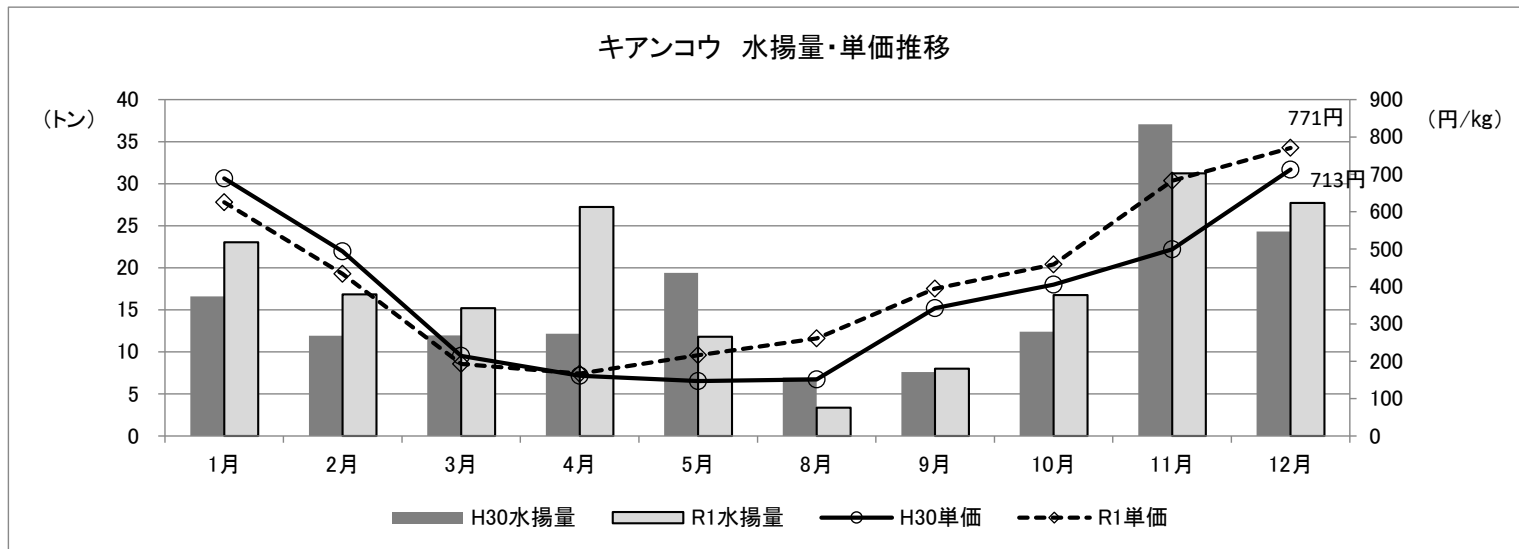
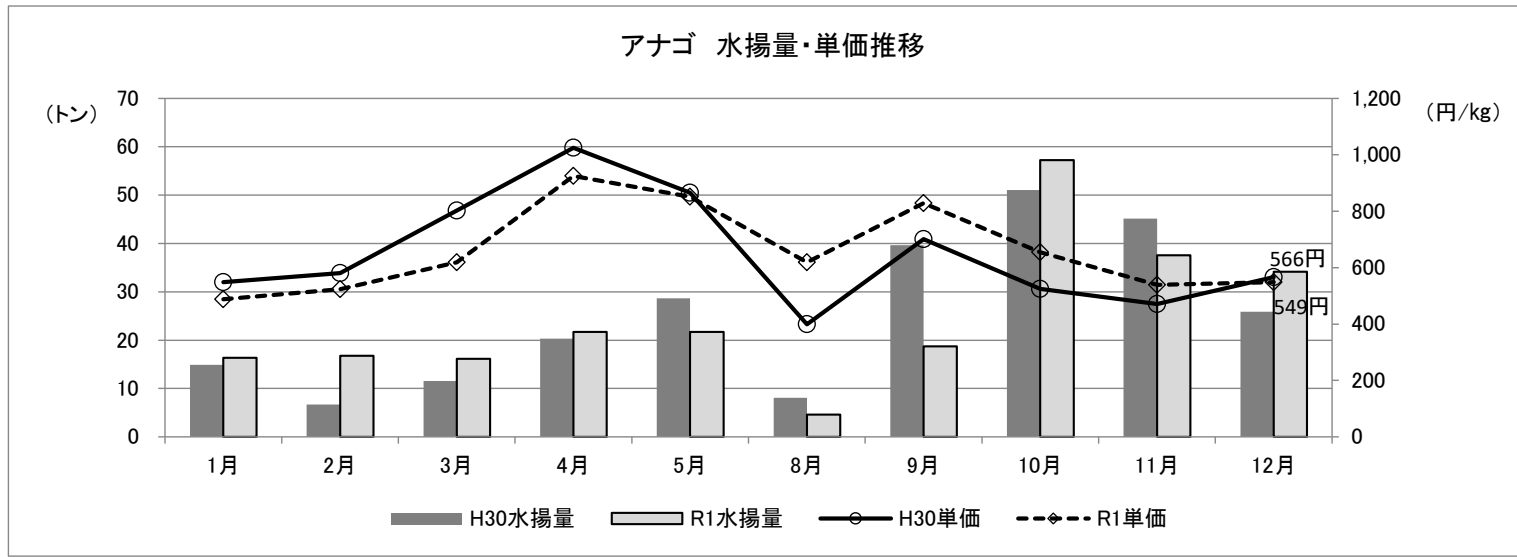



# 地元中型まき網漁業 主要魚種水揚量・単価の推移

令和2年1月31日  
産業建設委員会資料No.5  
産業経済部水産振興課

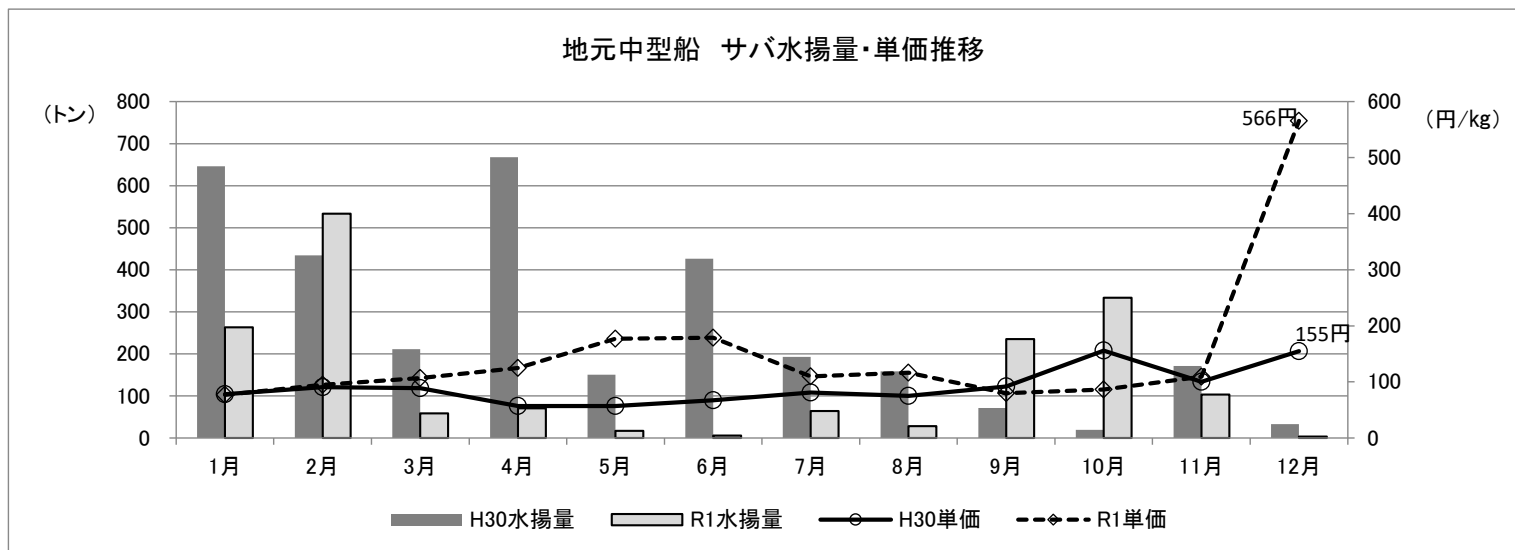
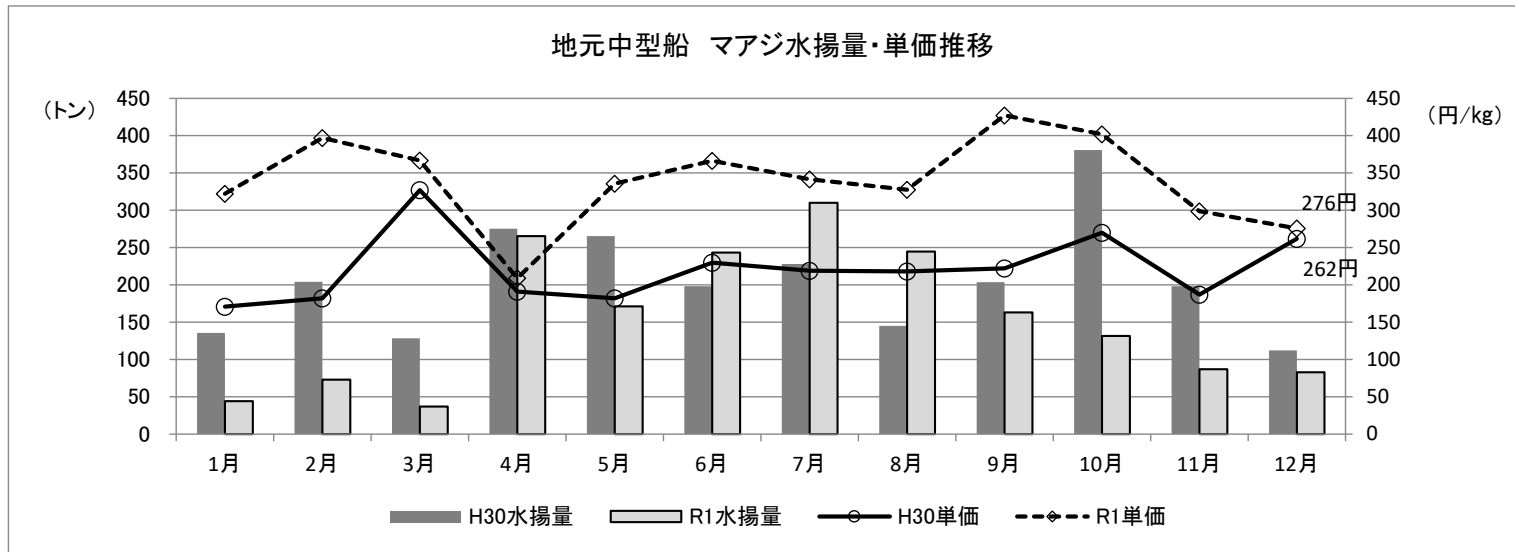

# 大中型まき網漁業 主要魚種水揚量・単価の推移

令和2年1月31日  
産業建設委員会資料No.6  
産業経済部水産振興課

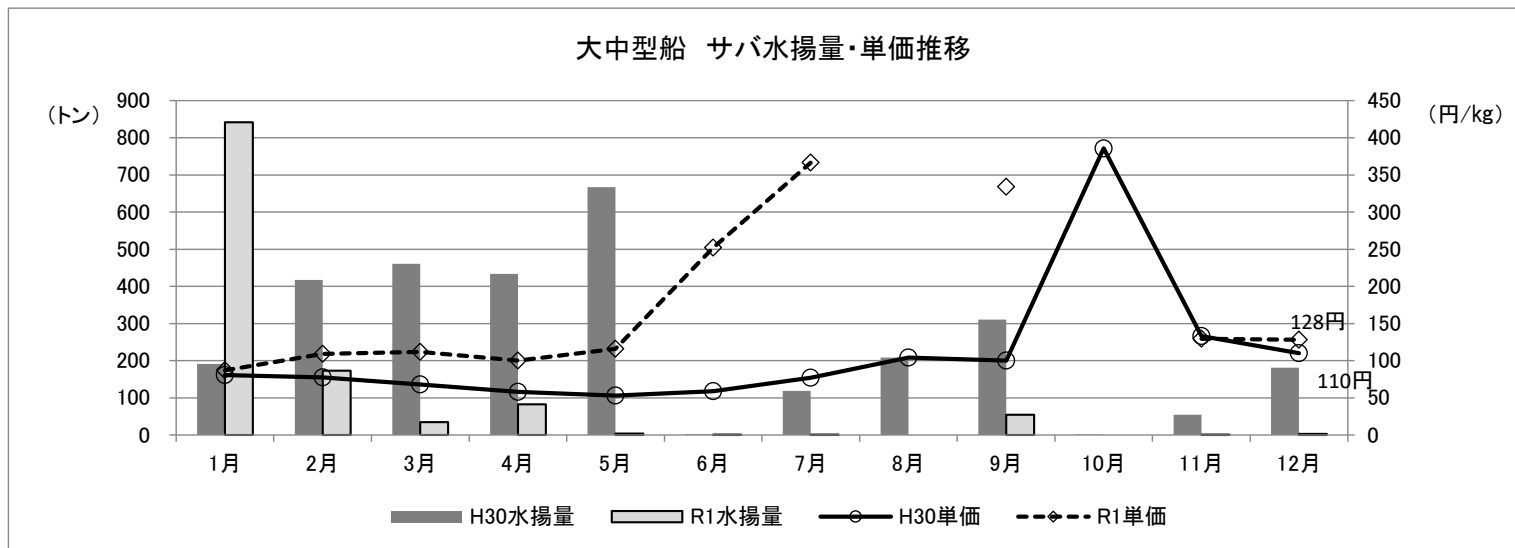
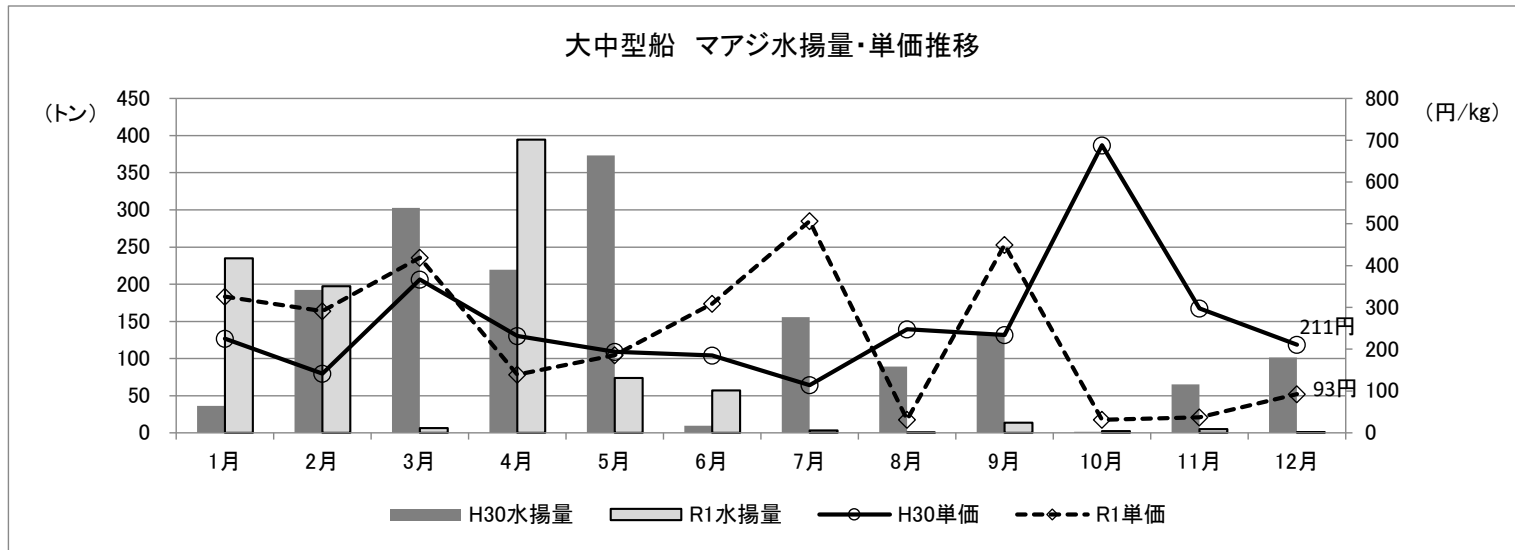

いか釣漁業 (5 t 以上・5 t 未満) 主要魚種水揚量・単価の推移

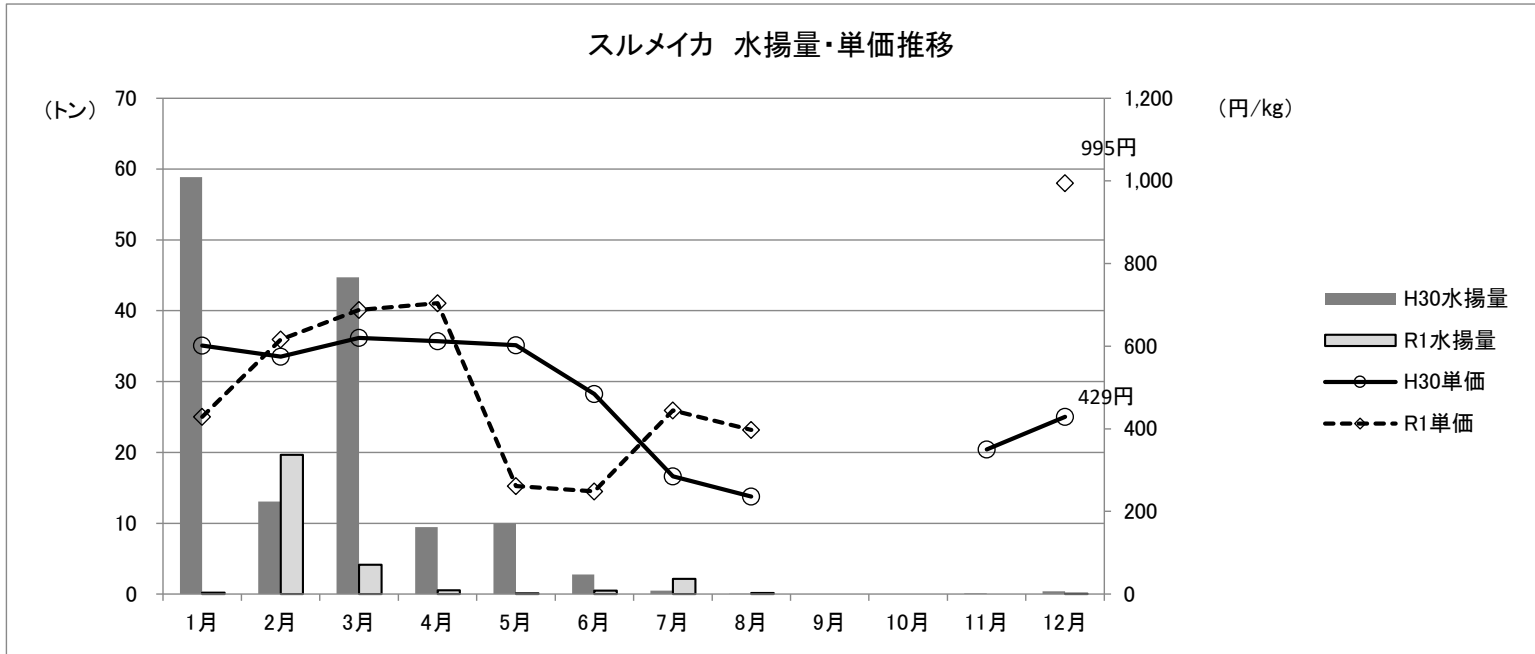

いか釣漁業 (5 t 以上・5 t 未満) 主要魚種水揚量・単価の推移

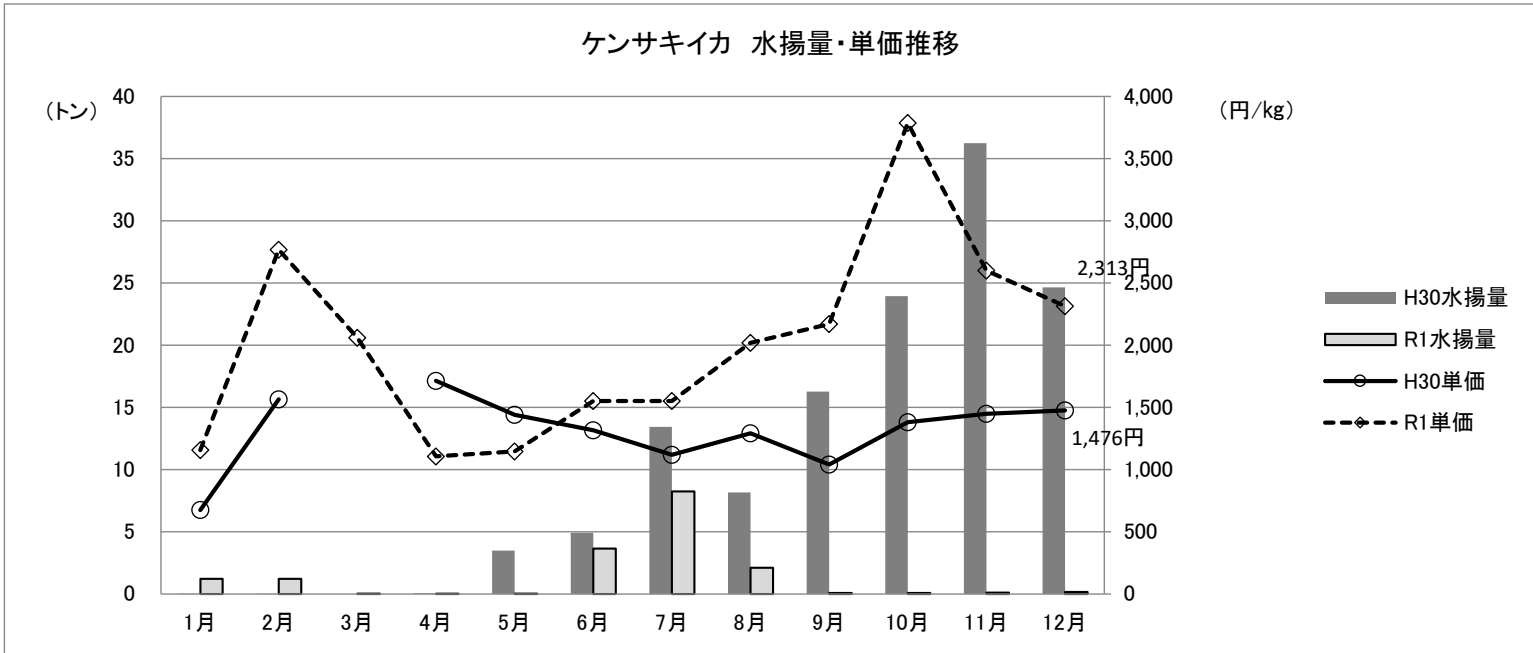

## 旭温泉水を活用した「すっぽん事業」提案者 (経理担当者)逮捕後の経過について(報告)

### 1. これまでの経過

#### 【合同会社関係】

- (1) 「すっぽん事業」を承継した合同会社に対する背任容疑で逮捕  
・エンジェルハンド 経理担当 乾 純雄容疑者 (令和元年7月22日)
- (2) 背任容疑で起訴 (令和元年8月1日)
- (3) 第1回公判 (令和元年9月18日)

#### 【浜田市補助金関係】

- (1) 江津警察署へ被害届の提出 (令和元年10月1日提出、2日受理)
- (2) 旭温泉水を活用した「すっぽん事業」補助金詐欺容疑により逮捕  
・エンジェルハンド 経理担当乾 純雄容疑者 (令和元年10月15日)
- (3) 第2回公判 (令和元年10月28日)
- (4) 補助金詐欺容疑で起訴 (令和元年11月5日)
- (5) 第3回公判 (令和元年11月27日)
- (6) 第4回公判 (令和元年12月25日)
- (7) 第5回公判 (令和2年1月15日)  
・詐欺罪で4年6月の求刑で結審
- (8) 第6回公判・判決 (令和2年2月12日予定)

#### 【島根県補助金関係】

- (1) 島根型6次産業推進事業補助金に係る、島根県補助金等交付規則違反による補助金交付決定の取り消し及び返還命令  
・エンジェルハンド 代表 岡口禎子氏 (令和元年12月18日)

### 2. 今後の対応

浜田市は令和2年2月12日に予定されている判決後、刑事資料内容を基に顧問弁護士と協議した上で、補助金交付決定の取り消しによる返還請求や損害賠償請求について実施していくこととなります。

ふるさと体験村施設の管理運営について【報告】

浜田市ふるさと体験村施設（以下、体験村と言う）の管理運営について、サウンディング型市場調査の結果等を踏まえて整理しましたので、報告します。

記

1 サウンディング型市場調査結果の概要

「浜田市ふるさと体験村施設に係るサウンディング型市場調査の対話結果の公表について」裏面参照

2 指定管理者公募の日程変更

(1) 変更の理由

- ① 施設再開に当たり一部改修を予定しており、一定の工期を要する。
- ② 指定管理者が決定した後に改修に着手する必要がある。  
→以上のことから、公募日程を前倒し、指定管理者の選定と施設再開に必要な工事等との整合を図りたい。

(2) 日程

| 年月           |            | 変更前 (R1. 11 議会報告) | 変更後            |
|--------------|------------|-------------------|----------------|
| 令和<br>2<br>年 | 3 月        |                   | 指定管理業務仕様書決定    |
|              | 4 月中旬～5 月末 |                   | <b>指定管理者公募</b> |
|              | 6 月        | 指定管理業務仕様書決定       |                |
|              | 7 月上旬      |                   | 指定管理者選定委員会審査   |
|              | 7 月中旬～8 月  | <b>指定管理者公募</b>    |                |
|              | 8 月上旬      |                   | 仮協定締結          |
|              | 9 月        |                   | 指定議決・指定通知      |
|              | 9 月末       |                   | 施設改修【着手】       |
|              | 10 月上旬     | 指定管理者選定委員会審査      |                |
|              | 10 月下旬     | 仮協定締結             |                |
|              | 12 月下旬     | 指定議決・指定通知         |                |
| 令和<br>3<br>年 | 3 月        |                   | 施設改修【完了】       |
|              | 4 月        | <b>指定管理開始</b>     | <b>指定管理開始</b>  |

【裏面に続く】

浜田市ふるさと体験村施設に係る  
サウンディング型市場調査の対話結果の公表について

浜田市長 久保田 章市  
(地域政策部 関連施設支援室)

1 サウンディング実施の経緯

(1) 調査の名称

浜田市ふるさと体験村施設に係るサウンディング型市場調査

(2) 調査の目的等

本市場調査は、ふるさと体験村施設の効用を最大限に発揮することができ  
る活用策について、民間事業者からの自由な提案を募集し、その創意工  
夫を事業計画に反映させることを目的として行うものです。

(3) 調査の内容（対話において提案を期待する内容）

- ① 活用範囲 | 敷地及び建物の全部利用又は一部利用
- ② 用途 | 観光・宿泊施設に限らず福祉、教育、文化、産業振興など
- ③ 事業方式 | 指定管理方式、施設の売買、賃借など

2 サウンディングの参加者

(1) 現地見学及び対話への参加者

(業種) コンサル・不動産業等 | 1 者 (合計 | 1 者)

3 対話における事業者の提案等

- (1) 指定管理方式により、過疎地域に必要な福祉事業である新規事業の拠  
点として活用したい。
- (2) 指定管理における施設活用の条件であれば、体験交流事業・宿泊事業  
も行う。
- (3) 住民以外に提供する体験交流事業は、経済的にも市財政にとっても  
効果はないため、本来は実施すべきではない。
- (4) WIFI 環境、宿泊棟・管理棟の改修等の整備をしてもらいたい。

4 サウンディング結果を踏まえた今後の方針

今回のサウンディングにより、過疎地域における福祉事業の提案や立地  
環境を踏まえた施設整備の提案をいただきました。

今後、サウンディング結果を踏まえて、事業方式や公募条件の整理・検  
討を進めます。

## 萩・石見=東京(羽田)線 2020年夏ダイヤのスケジュールについて

～ 羽田線初便ダイヤの早発化により東京へのアクセスがさらに便利に！ ～

ANAでは、2020年3月29日より10月24日まで、萩・石見=東京(羽田)線のダイヤを確定いたしました。

萩・石見空港の初便が、午前中の出発となりました。萩・石見、東京(羽田)発の早発により、滞在時間が長くなり、出張・旅行などの利便性が更に良くなります。

また、便名の変更も合わせて実施しておりますので、ご注意ください。

東京(羽田)からの国内線及び国際線への乗継にも、ぜひご利用ください。

ANAでは引き続き、皆様に便利にご利用いただける航空ネットワークの拡充に努めてまいります。

### <萩・石見～羽田線 運航ダイヤ>

| 便名    | 萩・石見発 | 羽田着   | 備考 | 便名    | 羽田発   | 萩・石見発 | 備考 |
|-------|-------|-------|----|-------|-------|-------|----|
| NH726 | 10:55 | 12:25 | ※1 | NH725 | 8:40  | 10:15 | ※3 |
| NH728 | 18:15 | 19:45 | ※2 | NH727 | 15:55 | 17:30 | ※4 |

※1 : 7/1-31, 8/1-31 5分早発

※2 : 7/1-31, 8/1-6, 18-31 5分早発

8/7-17 10分早発、5分早着

※3 : 7/1-31, 8/1-31 5分早着

※4 : 7/1-31, 8/1-31 5分早着

<お問い合わせ> ANA 中四国支社 TEL 082(511)4600



A STAR ALLIANCE MEMBER

