青い海・緑の大地　人が輝き文化のかおるまち

広報 はまだ

2005
平成17年
11月1日号
No.2

島根県立大学第６回海遊祭開催

10月15日(土)・16日(日)と２日間にわたり、島根県立大学において第６回海遊祭が行われました。

今年のメインテーマは「Starting point（スターティング ポイント）」（出発点）

地域の住民も参加し、大勢の人でにぎわいました。

主な内容

新・浜田市誕生……Ｐ２～３
秋の火災予防運動……Ｐ４
図書館のページ……Ｐ６
くらしのサービスガイド……Ｐ７
子育て＆健康ひろば……Ｐ８～11
こちらは石正美術館です……Ｐ16

新・浜田市誕生

開庁式および各支所の開所式などの様子をお知らせします。

本　庁

10月１日に、開庁式を行いました。

当日は、晴天にも恵まれ、また、多くの市民の出席のもと新「浜田市」のスタートを切ることができました。

市民が利用しやすい市役所となるよう努めていきます。

金城支所

10月3日、開所式を行いました。

「新しい浜田市の誕生とともに気持ちを新たにし、これまで以上に職員一丸となって住民の福祉向上に努めるように。」と支所長のあいさつがありました。

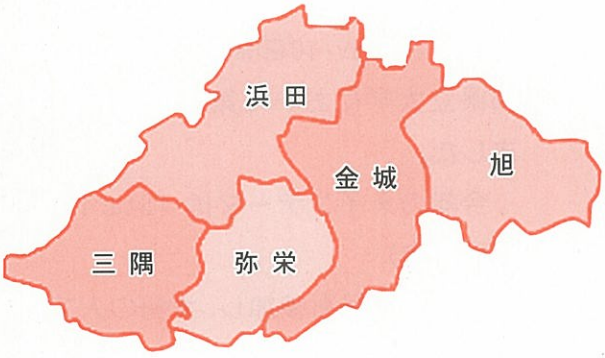

弥栄支所

10月３日に、開所式を行いました。

新浜田市として、今までの弥栄の良さを継承し、地域住民に親しまれる支所になるように努力していきます。

旭 支 所

10月３日、旭支所前の庭園内石碑看板の除幕式を行いました。

新「浜田市」の夢の持てる幕開けとなるよう、未来を託す小学校の生徒代表４人（今市小）とともに行いました。

続いて、開所式の中で「みんなで力を合わせて、期待にこたえる支所となるよう頑張りましょう。」と支所長よりあいさつがありました。

三隅支所

10月３日に、開所式を行いました。

当日は、次代を担う若手職員の手で、浜田市三隅支所の石碑の除幕式を行い、新しいまちづくりの第一歩をふみだしました。

地域に密着した三隅支所となるよう心がけてまいります。

秋季全国火災予防運動統一標語

『あなたです　火のあるくらしの　見はり役』

火災が発生しやすい気候となる時季を迎えるにあたり、11月9日(水)から11月15日(火)までの7日間、全国一斉に秋の火災予防運動が実施されます。

【運動の重点目標】

◇住宅防火対策の推進

消防法改正を踏まえた住宅用火災警報装置の設置を促進し、住宅火災による死者の発生を防止する。

◇放火火災・連続放火火災予防対策の推進

放火されない環境づくりを推進するため、町内会などが一体となって対策を推進する。

◇震災時における出火防止対策などの推進

地域における防災意識の高揚を図るために、震災時における防火安全対策を推進する。

住宅防火

いのちを守る7つのポイント

3つの習慣

○寝たばこは、絶対やめる。

○ストーブは、燃えやすいものから離れた位置で使用する。

○ガスコンロなどの側を離れるときは、必ず火を消す。

4つの対策

○逃げ遅れを防ぐために、住宅用火災警報器を設置する。

○寝具や衣類からの火災を防ぐために、防災製品を使用する。

○火災を小さいうちに消すために、住宅用消火器などを設置する。

○お年寄りや身体の不自由な人を守るために隣近所の協力体制を作る。

※　運動期間中は、夜9時にサイレン30秒間を1回鳴らします。おやすみ前にもう一度、火の元点検を行いましょう。

（浜田消防署）

《消防サイレン信号》

信号別	演習収集信号	火災注意信号	火災警報信号	火災信号
種別			火災警報発令信号	消防職団員の招集信号
信号サイレン	●15秒吹鳴 ｜6秒休止 ● ｜	30秒吹鳴	●30秒吹鳴 ｜6秒休止 ● ｜	●5秒吹鳴 ｜6秒休止 ● ｜
回数	5回	1回	2回	10回以上
目的	消防演習のため消防職団員を招集するとき吹鳴します。消防出初式のときにも吹鳴します。	春秋の火災予防運動中警火心の高揚を図るため夜9時に吹鳴します。	空気が乾燥し、火災の起こりやすい気象状況になったとき吹鳴します。	火災が発生し、緊急に消防職団員の招集の必要があるとき吹鳴します。

募集

「公益信託しまね文化ファンド」平成18年度当初助成事業

地域の文化活動を支援する公益信託「しまね文化ファンド」では平成18年度事業の募集を行っています。

対象事業　平成18年度に実施・完了される事業で「地域文化の振興」「芸術文化の振興」「国際文化の交流」に貢献すると認められるもの

提出期限　11月30日(水)（当日消印有効）

提出・問い合わせ先

公益信託しまね文化ファンド事務局（県環境生活部文化国際課文化振興室内）（☎0852㉒5500）

※　助成申請書は教育委員会文化振興課（☎内線464）にあります。

ごみ袋

市指定ごみ袋販売店の名称が変更になりました。

変更前　ファースト（原井町）

変更後　キリン堂浜田原井店

税を考える週間

11月11日㈮～17日㈭

国税庁では、「税を考える週間」において各種の広報・広聴活動を行います。

本年度は、「少子・高齢社会と税」をテーマとして税情報を提供するとともに、「消費税法の改正」、「国税電算申告・納税システム（e-Tax）」を重点的に広報します。

国を支える税について、ぜひこの機会に考えてみましょう。

税について考えましょう

少子・高齢社会と税

わが国では、少子・高齢化が著しいスピードで進んでいます。

このような社会では、労働力人口の減少や社会保障関係費の増大が見込まれ、公的サービスの財源となる税の役割はますます重要となります。私たち一人ひとりがその税の果たす役割を理解し、公的サービスの負担をどのように選択するかを含めて、税について真剣に考えていく必要があります。

国税庁の対応

少子・高齢化をはじめとする経済・社会の構造変化により、税務行政を取り巻く環境は質・量ともに厳しさを増しています。

その中で、引き続き国民の皆さんの負託に応えていくため、国税庁は、IT化に対応した事務の見通しや納税環境の整備などに取り組んでいます。

週間中の主な活動

- 国税庁ホームページに特集コーナーを開設、新聞による広報
- 国税モニターや地域社会の人々との意見交換
- 納税思想の高揚および申告納税制度の普及・発展に尽力した人に対する表彰状・感謝状の贈呈式
- 租税作品（小学生の「税に関する絵はがき」・中学生の「税に関する習字・作文」・高校生の「税に関する作文」）の展示および表彰

問い合わせ先　浜田税務署総務課（☎㉒0360）

年末調整

年末調整説明会のお知らせ

平成17年分の年末調整のしかた、法定調書、市町村の給与支払報告書の記載と提出について、説明会を開催します。

開催日　11月14日㈪

時間　午前10時・午後2時

会場　石央文化ホール（浜田市黒川町91-1）

対象地域　浜田市全域

問い合わせ先　浜田税務署（☎㉒0360）

賃金

島根県最低賃金改正のお知らせ

島根県内の事業所に使用されるすべての労働者に適用される島根県最低賃金が次のように改正されました。

※　平成17年10月1日以降の賃金から適用

時間額　612円

なお、最低賃金には、

①臨時に支払われる賃金

②1か月を超える期間ごとに支払われる賃金

③時間外労働・休日労働・深夜労働に対する賃金

④精皆勤手当

⑤通勤手当

⑥家族手当

は含みませんので注意してください。

問い合わせ先　島根労働局労働基準部賃金室（☎0852㉛1158）

～年金相談は『年金ダイヤル』へ～

皆さんの国民年金や厚生年金保険の年金給付に関する相談は社会保険事務所でお答えしていますが、全国どこからでも照会できる年金電話相談センターがあることをご存知でしょうか。

平成17年10月31日からは、さらに利用しやすくなりました。

年金などのお問い合せは『年金ダイヤル』へ！

年金請求などの年金相談は・・・・・・・0570－05－1165（イイロウゴ）

年金を受けている人の年金相談は・・・・0570－07－1165（イイロウゴ）

受付時間　午前8時30分～午後5時（土・日・祝日を除く）

◎『ねんきんダイヤル』は、電話を全国の年金電話相談センターなどのうち、回線のあいているところにつなぎます。

◎通話料金は、一般の固定電話の場合、接続先にかかわらず市内通話料金で利用できます。

◎電話機の設定、PHSなど電話機によっては利用できない場合がありますので、ほかの機種でかけ直すか、近くの社会保険事務所を利用してください。

問い合わせ先　浜田社会保険事務所（☎㉒0672）

浜田図書館

山いっぱいのきんか／君島久子

むかしむかしの中国のお話です。若者が月夜のばんに山へ草かりに行くと、金貨が道いっぱいにならべてありました。おどろく若者のまえに、ふしぎなおばあさんが現れて…。「やまいっぱいのきんか」（偕成社　1969年刊）の改題改訂版です。

一葉のきもの／近藤富枝 森まゆみ

貧しくてもおしゃれ心は捨てられない。樋口一葉の作品と日記を「きもの」という切り口で読み解く新しい試みの本です。明治のきものも多数紹介されています。

開館時間	
月～金	9:00～19:00
土・日	9:00～17:00
11月の休館日	3日・23日・30日
電話番号	22-0480

■大人向けの本■

歴史からけされた邪馬台国の謎　豊田有恒
箪笥のなかえれじい　長野まゆみ
漆黒泉　鳴海章
島の名前　日本編　森福都
逆襲の地平線　中村庸夫
デカルトの密室　逢坂剛
悪意の手記　瀬名秀明
女王様と私　中村文則
少年飛行兵の絵　歌野晶午
　岡松和夫

■子ども向けの本■

落ち葉　平山和子
1ねん1くみ1ばんあまえんぼう　後藤竜二
クリスマスの幽霊　ロバート・ウェストール
聖ヨーランの伝説　ウルフ・スタルク
そらをみよう　谷内こうた
それはひ・み・つ　エリック・バトウー
ほしのはな　武鹿悦子
ミステリー　アーサー・ガイサート
なんでもふたつ　リリー・トイ・ホン
ちきゅうのうえで　沢田としき

☆秋の読書週間行事のお知らせ☆

浜田図書館では、秋の読書週間に併せ、いろいろな行事を計画しています。

日時・場所および対象	内　　容
11月１日㈫～15日㈫ 図書館ロビー	☆「山﨑克彦先生の作品展」 郷土史家であり、折り紙にも造詣の深かった、故山﨑克彦先生の作品展です。図書館所蔵の、童話から歴史資料まで幅広く紹介します。
11月６日㈰ 午後２時～３時 図書館２F会議室 対象　高校生以上	☆「秋の朗読会　by　SONOKO」 秋のひととき、じっくり文学作品の朗読をお楽しみください。
11月13日㈰ 午前９時30～午後５時 図書館ロビー	☆「本のリサイクル市」 家庭で不要になった本を持ち寄り必要な人に持って帰ってもらいます。再利用のための本は12日㈯までに随時図書館にお持ちください。
11月16日㈬～29日㈫ 図書館ロビー	☆「手づくり絵本展」 夏休み図書館行事（絵本作り講習会）で作った子どもたちの作品展です。個性豊かな子どもたちの作品をお楽しみください。
11月20日㈰ 午後２時30分～３時40分 図書館駐車場 対象　乳幼児・小学生	☆「おはなしキャラバン」 講談社の「おはなしキャラバン」隊が、キャラクターつきトラックと共にやってきます。トラックの中で自由に本を見たり、楽しいおはなしも聞くことができます。

「グループ・エルマー」のブックトーク

テーマにそった本をたくさん紹介します。

対　象　小学生
日　時　11月19日㈯　午前10時～11時
テーマ　「にんげんであること」
場　所　浜田図書館おはなしの部屋（１階）

金城ＰＡスマートＩＣ（ＥＴＣ専用出入口）社会実験の実施

実験場所　浜田自動車道　金城ＰＡ
実験期間　平成18年３月31日㈮まで
利用時間　午前６時～午後10時
利用形態　上り線（広島方面）、下り線（浜田方面）ともに乗り降りが可能です。
利用対象車　ＥＴＣシステムで通行が可能な軽自動車、普通車、中型車
（大型車、特大車、牽引車、自動二輪車は利用できません。）
利用上の注意　ＥＴＣゲートの前で必ず一旦停止してください（ノンストップではありません）。

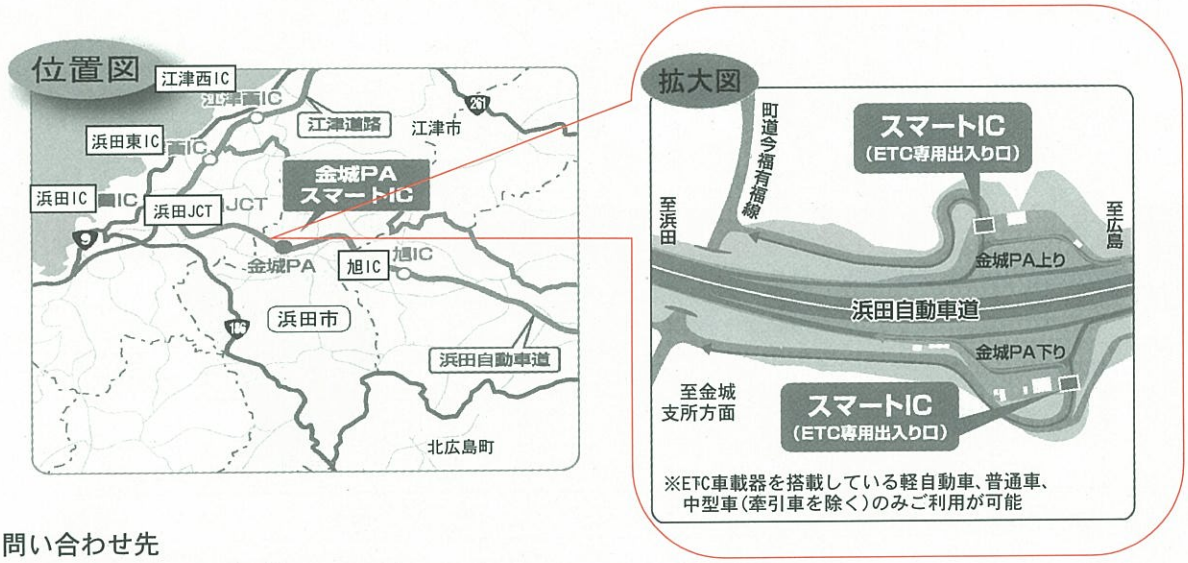

問い合わせ先
金城支所建設課（☎㊷１２３６）

くらしのサービスガイド

	日　　時	場所（問い合わせ先）
火災のテレホンサービス	随時	☎㉓４３４３
土砂災害情報テレホンサービス	随時	☎㉔１５６０
消費生活相談	月～金曜日	本庁環境課
総合相談	月曜日　午前10時～午後３時	総合福祉センター（野原町859-1） ☎㉒００６８
法律相談（要予約）	金曜日　午前10時～午後４時	石見法律相談センター（本庁田町分室内） ☎㉒４５１４
交通事故相談所開設 ※　弁護士による無料相談（要予約）	火・水・金曜日および７日・14日・17日（23日を除く） 午前９時～午後４時 第３水曜日　午後１時15分～２時45分	いわみーる２階 （予約・連絡先） 浜田支所　☎㉔９３４２ 松江本所　☎０８５２㉒５１０２・FAX㉒６５０９
青少年サポートはまだ	月～金曜日（祝日は休み） 午前９時～午後５時 第２・４土曜日　午前９時～正午 第３日曜日　午前９時～正午	☎０１２０－７８３－４１９
高齢者・障害者相談 ※　相談料は無料 ※　専門相談（要予約） 法律相談（弁護士）・司法相談（司法書士）・年金相談（テレビ電話相談）	月～金曜日　午前９時～午後４時 （祝日は休み）	いわみーる２階（県高齢者・障害者総合相談センター・石見分室） シルバー110番（☎㉔９３３７） 障害者110番（☎㉔９３３８・FAX㉔９３３９） ※　手話通訳・要約筆記の必要な人はFAXなどで連絡してください。
外国人に関する無料法律相談（要予約） ※　一般相談もあります。	第４水曜日　午後１時～４時 月～金曜日　午前９時～午後５時	しまね国際センター西部支所 （熱田町2135-2浜田ポートセンター内） ☎㉔７４５６

こんにちは
浜田市子育て支援センター「すくすく」です！

地域の人と一緒に子どもの育ちや親への子育て支援を目的とした、さまざまな活動を行っています。

親子でいつでも利用できる場

仲間作りや子育ての情報の得られる場

子育て・子育ちの楽しさが発見できる場

事　　業	内　　容
来所相談・電話相談・メール、FAX相談	いつでもどんなことでも気軽に相談してください。
育児相談	保健師・保育士・栄養士が相談に応じます。身長、体重測定もできます。
なんでも相談の日	さまざまな子育てに関する疑問や相談にスタッフが対応します。
ひよこの会（トーク＆交流会）	第１子が０歳児の子どもを持つ親の交流会です。
食育講座	偶数月は離乳食・奇数月は幼児食の試食会・栄養相談に応じます。
こころころ（ワークショップ）	簡単な体験を通して意外な自分を発見します。（当日受付可、託児有）
おっぱいの日	助産師が妊婦さんや授乳中のお母さんのおっぱいについての相談に応じます。（要予約）
音楽リズム遊び	楽しい音楽あそびの日です。リトミック・リズム遊び・歌あそびを一緒に楽しみましょう。
おもちゃの病院	大事にしていたのに壊れたり、動かなくなったおもちゃを治療します。
手作り布おもちゃの会	センターで利用するための布おもちゃを作ります。教材は、センターで準備します。
お楽しみタイム	手遊び、絵本の読み聞かせ、体操、リズム遊びなどをします。
ママパパ学級	母乳育児、妊娠中の歯の健康と食事、お産の経過などについての教室です。

問い合わせ先
本庁子育て支援課　（☎内線１７３）

浜田

日時　11月26日(土)　午前９時30分～午後２時30分
場所　浜田市総合福祉センター
内容　オープニング
絵本の読み語り（４か国語）
ミュージックベル、わらべうた、人形劇、音楽リズム、保育園児のステージなど
そのほか、作るコーナーや食べるコーナーなど楽しいことがいっぱいです。　遊びに来てね！！

基調講演
時間
午後２時30分～４時30分
演題
「子どもの育ちに寄り添って～地域が、私ができること～」
講師　神谷信行さん
（弁護士、武蔵大学非常勤講師）

金城

日時　11月５日(土)
午前10時～午後４時
場所
ふれあいジム金城
内容　さざんかまつりで子育てコーナーがあるよ！

旭

日時　12月21日(水)
午前10時～午後１時
場所
旭町保健センター
内容　手作りおもちゃ、あっくん・なっちゃん広場、エプロンシアター
X'mas会食会など

弥栄

日時　11月19日(土)
午後２時～５時
場所　弥栄会館
内容　講演会
ほかに、午後６時～翌朝10時まで夜なべ談義（ふるさと体験村）

三隅

日時　11月19日(土)
午前10時～11時30分
場所　三隅公民館
内容　おはなし会

11月12日(土)・13日(日)にも三隅フェスティバルで“みんなで遊ぼう広場”があります！

11月子育てカレンダー

子育て支援センター
開所時間　午前8時30分～午後５時
休 館 日　日・祝日・年末年始

日	月	火	水	木	金	土
30	31 育児相談 9:30～11:00	1 チューリップ球根植え 10:30～11:30 ★１歳６か月児健診 H16年4月生まれ おもちゃの病院 13:00～15:00	2 なんでも相談の日 9:30～11:00 ひよこの会 10:30～12:00	3 文化の日 	4 育児相談 9:30～11:00 移動子育て広場 マリン交流センター （長浜公民館） 10:00～11:30	5 わいわいフェスタ金城会場 ふれあいジム金城 10:00～16:00
6 休	7 育児相談 9:30～11:00	8 お楽しみタイム 10:45～11:00	9 音楽リズム遊び ①１歳半以上 10:00～10:30 ②１歳半未満 11:00～11:30 楽器に触れたり音楽にあわせて体を動かし、リズムを通して親子の触合いを楽しんでみませんか。	10 移動子育て広場 周布公民館 10:00～11:30 ★乳児健診 H17年6月生まれ 	11 育児相談 9:30～11:00	12
13 館	14 育児相談 9:30～11:00	15 手作り布おもちゃの会 10:30～11:30 お楽しみタイム 10:45～11:00 おもちゃの病院 13:00～15:00	16 移動子育て広場 農業構造改善センター （美川公民館） 10:00～11:30	17 移動子育て広場 石見公民館 10:00～11:30 ★３歳児健診 H14年7月生まれ 	18 育児相談 9:30～11:00 こころころ 10:00～11:00 	19 ★ママパパ学級 10:00～11:30 わいわいフェスタ弥栄会場 弥栄会館 14:00～17:00 わいわいフェスタ三隅会場 三隅公民館 10:00～11:30
20 日	21 育児相談 9:30～11:00	22 お楽しみタイム 10:45～11:00	23 勤労感謝の日 	24 移動子育て広場 三宅集会所 10:00～11:30	25 育児相談 9:30～11:00 おっぱいの日 9:30～12:00 要予約	26 わいわいフェスタ浜田会場 浜田市福祉センター 9:30～14:30
27	28 育児相談 9:30～11:00	29 お楽しみタイム 10:45～11:00	30 食育講座 （たまご・牛乳アレルギー児のおやつ） 10:30～11:30	12月１日	2	3

※　乳幼児健診は、個人通知しますので現行どおりに受けてください。

《お知らせ》
乳幼児の個別接種医療機関が追加されました。
医療機関名　さわだこどもクリニック
医　　師　澤田宏志
住所：電話　国分町（☎㉘３７７７）

問い合わせ先★子育て支援課育成支援係（☎内線１６２）
マークなし　子育て支援センター（☎㉒１２５３）

第37回 島根県精神保健福祉大会
～ひとりひとりの明日に 心のかけはし～

精神障害者に関する正しい知識の普及啓発と福祉の向上を図るため開催します。

記念講演　wataｒiさん（わたりとしお改め）

基調講演　松本貴久さん（西川病院医師）

ほかに精神保健福祉事業功労者表彰、障害共同作業所などの作品展示、即売

日時　11月8日㈫ 午後1時～4時

場所　県立石見武道館

※　手話・要約筆記があります。

問い合わせ先　浜田保健所健康増進グループ（☎㉙5550）

健康相談

○健康相談
血圧・体脂肪測定、健康相談

日時　月曜日と金曜日 午後1時～3時

場所　市役所地階健康相談室

○糖尿病相談日
保健師・栄養士による相談

日時　11月9日㈬ 午後1時～5時

場所　市役所地階健康相談室

※　予約した時間に来てください。

申し込み・問い合わせ先　市本庁健康長寿課健康推進係（☎内線155・169）

○断酒会

日時　11月1日㈫ 午後7時～9時

場所　浜田保健所

問い合わせ先　山口源吉さん（☎㉒2495）

健康教室

[浜田医療センター健康教室]（☎㉒2300）

○糖尿病教室
食事について（昼食会・実践編）、糖尿病と脳血管疾患、日常生活で気をつけること、糖尿病教室でのまとめ（感想・意見交換）

日時　11月17日㈭ 午後1時～2時30分

受付　午後0時30分～1時 受付、ビデオ鑑賞

費用　必要に応じて徴収

場所　会議室（3階）

担当　神経内科医師、内科医師、看護師、管理栄養士

申し込み・問い合わせ先　内科外来（☎内線3012）

○高血圧教室
ビデオ「高血圧と食生活」、減塩食の工夫、肥満の予防

日時　11月8日㈫ 午前10時30分～11時30分

場所　カンファレンス（2階）

申し込み・問い合わせ先　栄養管理室（☎内線2400）

○高脂血症教室
ビデオ「高脂血症と食生活」、食物繊維の働き、嗜好品について

日時　11月22日㈫ 午前10時30分～11時30分

場所　カンファレンス（2階）

申し込み・問い合わせ先　栄養管理室（☎内線2400）

11月の休日診療

○休日応急診療所

開設時間　午前10時～午後4時

場所　市役所本庁地下（☎㉒2612）

日	当番医
3日㈷	北村健二郎
6日㈰	荒木　正人
13日㈰	齋藤　寛治
20日㈰	安東　一郎
23日㈷	岡本　英樹
27日㈰	八杉　伸輔

○在宅当番医

開設時間　午前8時～正午

日	病院名	住所	電話番号
3日㈷	中村医院	三隅町	㉜0021
6日㈰	国民健康保険弥栄診療所	弥栄町	㊽5001
13日㈰	金城沖田医院	金城町	㊷1800
20日㈰	国民健康保険波佐診療所	金城町	㊹0001
23日㈷	寺井医院	三隅町	㉜0038
27日㈰	国民健康保険あさひ診療所	旭　町	㊺0002

問い合わせ先　地域医療対策課医療対策係（☎内線216）

休日に病気になったら、休日応急診療所や在宅当番医を利用してください。

※　当番医が変更になることがあります。

《11月の検診》

胃がん検診　**対象者**　40歳以上、受診料　1,100円

実施日	受付時間	会場
7日㈪	午前8時30分～9時	陽光台集会所
	午前10時～10時30分	大麻公民館
24日㈭	午前8時30分～9時	久代公民館
	午前10時～10時30分	国分自治会館
25日㈮	午前8時30分～9時	ペアーレ浜田
	午前10時～10時30分	市役所1階ロビー

※　胃がん検診は、空腹状態でないと受診できません。

※　国保加入者は無料です。（保険証が必要ですので持参してください。）

子宮がん検診　**対象者**　30歳以上の女性、受診料　1,000円

実施日	受付時間	会場
29日㈫	午前9時30分～10時	宇野東児童館
	午前10時30分～11時	宇津井公民館
	午後1時30分～2時30分	長浜公民館
30日㈬	午前9時30分～10時	大麻公民館
	午前10時30分～11時	陽光台集会所
	午後1時30分～2時30分	市役所1階ロビー

※　子宮がん検診で、必要に応じて精密検査を実施した場合には、別途3,400円を負担してもらいます。

所得税・住民税の障害者控除に使用する認定書の交付について

介護保険の要介護認定を受けている人は、所得税および住民税の障害者控除の対象になる場合があります。

要介護認定者または要介護認定者を扶養している人で、障害者控除の対象者認定書の交付を希望する人は、市本庁健康長寿課（1階⑨窓口）、各支所に相談してください。

なお、すでに障害者控除対象者認定書の交付を受けている人は、その認定書をお使いください。

問い合わせ先
市本庁健康長寿課高齢者福祉係（☎内線153）

11月献血日程（全血献血）

Ⓐ Ⓑ Ⓞ Ⓐ⃞Ⓑ

	献血会場	町名	受付時間
13日(日)	アクアみすみ駐車場 ～みすみフェスティバル～	三隅町向野田	午前9時～午後3時
18日(金)	日本道路公団浜田管理事務所	高佐町	午前9時～10時
	石東スズキ	朝日町	午前10時40分～11時30分
	シティパルク浜田	朝日町	午後1時～2時40分
	浜田准看護学校	松原町	午後3時30分～4時30分
30日(水)	山陰ナショナル浜田営業所	下府町	午前9時30分～11時
	日本ケーブルシステム島根	下府町	午前11時50分～午後0時40分
	西川病院	港町	午後2時30分～4時30分

※　献血時に使われる採血針や採血バックは一人ひとり新しいものを使用していますので、他の献血者から肝炎やエイズなどの病気がうつる心配はありません。

※　平成15年4月1日から、献血時の禁忌事項として『国外から帰国後3週間以内は献血を禁止』することが追加されました。輸入感染症の流行を水際で防止する目的から、感染からの日数が短い場合、献血後に行う検査では、ウィルスを検出できない場合も考慮して設定されました。

《大腸がん検診を受けましょう》

近年、食生活の欧米化などにより大腸がんが急激に増加しています。この機会に検診を受けましょう！また、大腸がん検診は郵送で行っています。お間違いのないようにお願いします。

浜田市 →（①検診時に容器を配布）→ **受診者** →（②2日間検便し、便の容器を返信用封筒に入れて検査機関へ郵送。**提出期間**　11月30日(水)～12月19日(月)）→ **JA島根厚生連**

JA島根厚生連 →（結果通知（1月中旬頃））→ **受診者**

対象者　40歳以上、受診料　700円

実施日	受付時間	会場
11月29日(火)	午前9時30分～10時	国府公民館
	午前10時30分～11時	下有福研修センター
	午後1時30分～2時30分	石見公民館
	午後3時～3時30分	長沢2町内児童館
11月30日(水)	午前9時30分～10時30分	長浜公民館（JR西浜田駅横）
	午前11時～11時30分	長浜商港会館
	午後1時30分～2時30分	周布公民館
12月1日(木)	午前9時30分～10時30分	農業構造改善センター
	午前11時～11時30分	櫟田原公民館
	午後1時30分～1時50分	美川西ふれあいセンター（旧美川公民館西分館）
	午後2時30分～3時	大麻公民館
11月28日(月)～12月2日(金)	午前8時30分～午後5時	市役所1階⑩番窓口（健康長寿課健康推進係）

※　生活保護、市民税非課税世帯および70歳以上の人は受診料が免除されます。

※　今年度については、旧市町村の計画に基づいて行います。

高齢者に対するインフルエンザ予防接種の指定医療機関が追加されました。

指定医療機関名
さわだこどもクリニック
住所：電話番号
国分町（☎㉘3777）

試験

平成17年度 情報サービス科訓練生

事務員や営業販売員に求められる簿記・接遇・給与事務・販売などの関連知識を習得します。また、OA機器による文書作成・表計算などに関する技能を修得します。

対象 離転職者
定 15人
募集期間 11月2日(水)～12月2日(金)
試験日 12月13日(火)
試験科目 筆記試験（国語、数学）・実技試験・面接
料 無料（テキスト代は有料）
訓練期間 平成18年1月～6か月間
申・問 浜田高等技術校（☎㉗0457、FAX㉗4027）

平成18年度 陸・海・空自衛隊生徒

若きエンジニアを養成し、優れた最新装備を駆使できる専門技術者を求めています。中学校卒業時に入隊し、指定の高等学校の卒業資格を得た後、さらに自衛隊の各職種専門学校や部隊勤務を経て3等陸・海・空曹に昇任します。

応募資格 中卒（見込可）男性
試験日 平成18年1月14日(土)
応募締切日 平成18年1月10日(火)
問 自衛隊島根地方連絡部浜田出張所（☎㉒1334）

習いごと

創業・経営改革セミナー

11月17日(木) 強い事業・元気な会社の秘密
11月24日(木) 売れる「しくみ」で会社を変える
12月1日(木) 人を雇うときのルール①
12月8日(木) 人を雇うときのルール②
配信時間 午後6時30分～8時
場 ポリテクカレッジ島根
料 無料
申 ポリテクカレッジ島根（☎0855㊸4567）（URL:http://www.ehdo.go.jp/shimane/）

電化キッチン体験クッキング

日 11月11日(金)・15日(火)・24日(木)・30日(水) 午前9時50分～午後1時
場 中国電力㈱浜田営業所4階料理教室
定 各開催日ごとに定員となり次第締め切り
料 無料（エプロンを持参してください。）
申 中国電力㈱浜田営業所 お客さまサービス課営業担当 佐々木さん（☎0120-312-802）

手話講座

手話講座を開催します。日常会話ができるように一緒に学んでみませんか。

対象 手話に興味がある人
日 11月7日、21日、28日、（いずれも月曜日）午前9時～10時
場 浜田ろう学校
定 20人
料 無料
問 浜田ろう学校 牛尾さん（☎㉘0146、FAX㉘2063）

ロシアサロン

ロシアの代表的な"ボルシチ"などの料理を作り、食文化について話してもらいます。

講師 オスマノヴァ ラリサさん（県立大学大学院生）
日 11月27日(日) 午前10時～午後1時
場 浜田公民館
料 500円（会員無料）
定 先着20人
申込締切日 11月24日(木)
申 浜田国際交流協会 橋本さん（☎㉔1241）

11月の城山学級

対象 市内在住で60歳以上
1日 ちぎり絵教室
2日 園芸教室
9日 音楽教室
10、17日 舞踊教室
11日 書道教室
24、25日 陶芸教室
時間 音楽は10時から、舞踊は9時40分から、そのほかは、9時30分から
場 市総合福祉センター

老人福祉センター囲碁大会

対象 市内在住で60歳以上
日 11月24日(木) 午前9時30分～午後4時30分
場 市総合福祉センター
料 500円（当日徴収）
定 48人
受付開始日 11月7日(月)
※ 電話・来所で受付。（初めて参加する人も受け付けます。）
※ 当日の代理出席は認めませんのでご了承ください。
申・問 市社会福祉協議会（☎㉒0094）

募集

第56回ふるさと歴史紀行

豪傑河野十内が退治した化け物地蔵。七千万年前の安山岩観察。弥栄村野坂の漁山（714m）に登り、360度の展望を楽しんだり十国峠周辺を散策します。また石南渓で幻の大滝など不思議発見ウォッチングも行います。

日 11月20日(日) 集合時間 午前9時～午後2時頃まで（集合場所 内村町美川公民館前）

※ 雨天の場合は中止
※ 弁当を持参し、山歩きのできる靴を用意してください。
料 資料代を負担してください。
問 （午後5時以降 ☎090-7131-9637）

第61回鑑賞例会 法村友井バレエ団『くるみ割り人形』

日 12月4日(日) 開場 午後1時30分 開演 午後2時
場 石央文化ホール
料 一般（4か月分の会費）4,000円
会費 入会金 200円
会費月 1,000円
（4歳以上・3歳未満入場不可）
※ 一般チケットもあります。

火起こし体験＆缶けりをして秋合宿であつくなろう!!

対象 小学6年生～中高生
日程 11月19日(土)・20日(日) 午前10時集合
場 石見海浜公園内ケビン村
定 20人
料 2,000円（保険料・食費・宿泊費込）
※ 現地集合・解散（浜田駅発バス隊有り・バス代別途必要）
申込締切日 11月11日(金)
担当 小川歩さん

地域通貨「タスキーくらぶ」

4期目入会者募集
募集期間 11月1日(火)～30日(水)
料 年会費 2,300円（保険料含む・学生は別料金）
説明会
日 11月13日(日) 午前11時～正午
場 共創のまちづくり研究所（シティパルク向い）
問 NPO法人おやこ劇場浜田・那賀センター（☎、FAX(23)6396）

お知らせ

笛合奏・和太鼓・神楽子どもフェスタ

講話会講師 竹内幸夫さん（竹内流太鼓指導者道場）
ほかに子どもモデル集団6グループが演技発表をします。
日 11月23日(祝) 午前10時～午後4時
場 石央文化ホール
料 無料
問 JAPAN「子宝太鼓」推進本部 小金さん（☎(42)0045）

男女共同参画セミナー開催

アトラクション 石見神楽「大蛇」上演
基調講演 風は女から吹く
講師 下重暁子さん（作家）
ほかにトークセッション
日 11月19日(土) 午後1時～4時
場 島根県芸術文化センター「グラントワ」（益田市）
定 400人
料 無料
※ 託児有り（11月1日(火)までに要予約）
※ 手話通訳有り
申・問 (財)しまね女性センター（☎0854(84)5514、FAX 0854(84)5589）

石見安達美術館「秋期絵画展」

館蔵品による石見地方を中心とした作家の絵画展を開催。
日 12月26日(月)まで（休館日は毎週火曜日）午前10時～午後4時
料 大人 500円 中学生以上 200円 小学生 100円（ただし、土曜日は学生、小学生無料）
申・問 石見安達美術館（☎(28)1920）

百両金と伝統園芸植物展

百万金（カラタチバナ）、万両、千両、十両、おもと、つわぶき、琴糸南天、マツバラン、フーラン、コクランなどを展示します。
日 11月12日(土)～13日(日) 午前9時～4時（13日は午後3時まで）
場 三隅中央会館
問 三浦さん（☎(32)1906）

あさひ矯正施設建設記念講演会

演題 日本の刑務所は、今どうなっているか
講師 山本譲司さん（小説家）
日 11月12日(土) 午後2時～
場 島根県立大学
料 無料
主催 浜田商工会議所、地域振興コンソーシアム
問 浜田商工会議所（☎(22)3025）

「くらしのガイドブック」の追加ページについて

新「浜田市」誕生 くらしのガイドブックの「教育・文化施設」の追加ページを配布します。合わせて利用してください。

問い合わせ先
企画課（☎内線344）

国府商工まつり

タイムサービス・駅弁・物産品販売・飲食・杵つき餅・ブー鍋・大抽選会・石見神楽・ビンゴゲーム・もちまきなど

日 11月6日(日) 午前9時～午後4時（雨天決行）

場 国府小学校体育館

問 国府商工会（☎㉘0109）

2005健康まつり（みすみフェスティバルと同時開催）

日 11月12日(土)

展示、いりこのつかみどりなど（食生活改善コーナー）

11月13日(日)

講演会演題 笑って脳を鍛えて健康長寿！

講師 旭堂南鱗さん（講談師）

ほかに、ジャンボまきずしに挑戦、献血など

時間 午前9時30分～午後3時

場 三隅中央会館、三隅中学校（音楽室）

問 三隅保健センター（☎㉜4555）

第56回浜田市文化祭協賛行事

浜田市連合謡曲大会

日 11月20日(日) 午前10時～午後4時

場 国民宿舎千畳苑

料 無料

第25回之秀会公演

日 11月27日(日) 午前10時30分～午後3時30分

場 石央文化ホール

料 3、000円

申・問 浜田市文化協会（☎㉓6453）

（創作）ふるさとの歌詩集資料写真閲覧展

唐谷坂保存会では、唐谷坂探索10周年となることから、浜田の歴史にちなんだ歌をつくり閲覧展を開催します。

時間 午前9時～午後5時

料 無料

日程（開催月 11月）

5日(土)・6日(日) 国分公民館

7日(月) 浜田公民館

12日(土) 石見公民館

15日(火) 浜田市旭支所

19日(土) みどり会館（金城）

20日(日) 石正美術館

27日(日) 杵束公民館（弥栄）

問 古谷智英昭さん（☎㉓8135）

第3回いきいき高齢者フォーラム

講演会の開催や演劇・合唱・舞踊などの文化活動を披露します。また、野菜・お餅・弁当・竹炭・工芸品・手芸品などの販売・展示も行います。

演題 生きがいを持って活動することの素晴らしさ

講師 百田百合子さん（手紡ぎ工房ダ・カーポ代表）

日 11月6日(日) 午前10時～午後5時

場 石央文化ホール

料 無料

問 ㈳浜田青年会議所（☎㉓6644）健康長寿課高齢者福祉係（☎内線153）

学校公開

浜田養護学校では、地域の皆さんに本校の教育について知ってもらうために学校公開（施設見学、授業参観、教育相談、神楽練習見学など）を実施します。

日 11月21日(月)、22日(火)、24日(木)、25日(金)

※ 来校の際はお知らせください。

問 浜田養護学校 加藤さん（☎㉘2200、FAX㉘2201）

文化講演会

市指定文化財の瀬戸ヶ島町厳島神社の捕鯨図について、考古学の視点からその秘められた歴史を解き明かします。

講師 内田律雄さん（県埋蔵文化財調査センター）

日 11月12日(土) 午後1時30分～3時30分

場 石見公民館

料 無料

申・問 桑原韶一さん（☎㉗1091）

サン・ビレッジ浜田アイススケート場オープン

スケート場クーラーユニットの破損のため、サン・ビレッジ浜田スケート場オープン期日を延期していましたが、10月29日(土)からオープンしています。皆さんにご迷惑をおかけしました。ぜひ利用してください。

問 サン・ビレッジ浜田（☎・FAX㉘1300）

しまね建設技術展2005

～連携・交流ともに創ろう しまねの未来～

道の駅が大集合（県内の道の駅の特産品を販売）、しまねの未来をつくる事業・新技術の紹介（展示）、体験してみよう！模型・車両が集合！（建設車両・防災車両と記念撮影、災害がおこる仕組みを体験）、ちびっこに人気のキャラクターショー！（3日のみ）

日 11月3日(祝)・4日(金) 午前10時～午後5時（4日は午後4時まで）

場 県立体育館（東公園内）

問 国土交通省中国地方整備局浜田河川国道事務所調査設計課（☎㉒2480）

美川公民館パソコン教室

定 各9人
料 無料

	コース	開催日	時間	申込期限(必着)
①	はがき作成（ワード2000で年賀状）	11月12日(土)	午前9時～午後4時	先着順（若干名）
②		11月14日(月)、15日(火)	午後1時30分～4時30分	
③	エクセル表作成編集編	12月4日(日)	午前9時～午後4時	11月14日(月)
④		12月14日(水)、15日(木)	午後1時30分～4時30分	11月24日(木)
⑤	インターネット（インターネットと電子メール）	1月21日(土)	午前9時～午後4時	12月26日(月)
⑥		1月26日(木)、27日(金)	午後1時30分～4時30分	1月6日(金)

申込方法 往復はがきに、①住所、②氏名、年齢、③電話番号、④希望コース名、マウス操作および文字入力ができるかどうかを記入の上応募してください。（受講の可否を返信はがきで通知します。）

申・問 美川公民館（〒697-1331 内村町592番地1 ☎㉗3657）

浜田公民館から

演芸のつどい
浜田公民館の講座受講者と利用サークルが学習の成果を発表します。（民謡、詩吟、三味線、フォークダンス、手話、3B体操、アトラクションなど。）
日 11月13日(日) 午前9時～正午

現代風おせち料理教室
お正月を前におせち料理に挑戦します。
対象 20歳代、30歳代の女性
日 12月1日(木) 午前9時～午後1時
定 20人
料 800円（要申込）
申・問 浜田公民館（☎㉒9358）

住宅金融公庫から

住宅ローン返済相談 公庫のローンの返済について悩んでいる人は相談してください。さまざまな返済方法の変更が可能です。

台風で被災された人へ 台風などの災害で被災された人向けの融資を受付中です。

フラット35の案内 長期固定金利住宅ローン「フラット35」は返済期間中、金利が変わらない安心の住宅ローンです。
問 住宅金融公庫中国支店（☎082-221-8716）
※月～金曜日、第1・3日曜日 午前9時～午後5時）

香典返し

ご厚志ありがとうございました。（敬称略）

◎市社会福祉事業基金および地域振興基金へ ▽国分町 中川郁雄 ▽真光町 林八ツ子 ▽長沢町 河野都 ▽黒川町 清井道正 ▽熱田町 川辺志津枝 ▽長浜町 國米かね ▽竹迫町 後藤敏雄
◎自治会などへ ○久代＝▽久代町 野坂健作 ○佐野＝▽佐野町 河上佳典 ○和田＝▽穂出町 徳田剛史 ○折居＝▽折居町 藤村清 大西榮 ○周布原井＝▽周布町 溝口康雄 ○熱田8＝▽熱田町 川辺志津枝 ○中内田＝▽内田町 牛尾博重 ○緑ヶ丘＝▽浅井町 魚崎悦子 ▽長沢町 田向梅子 ○宇野＝▽宇野町 三浦一孝 佐々木勝 ○国分＝▽国分町 栗栖光子 ○唐鐘7＝▽国分町 笹川强 **◎公民館などへ** ○浅井＝▽浅井町 小谷幸江 ○三宅＝▽上府町 和泉宏 ○大麻＝▽折居町 大西榮 ○長沢2＝▽長沢町 河野都 ○国分＝▽国分町 栗栖光子 中川郁雄 ○三階＝▽三階町 桐田絹子 ○長沢＝▽長沢町 河野都 ○唐鐘＝▽国分町 笹川强 ○周布1＝▽周布町 田原仁司
◎市観光協会へ ▽熱田町 川辺志津枝
◎浜田石見神楽社中連絡協議会へ ▽熱田町 川辺志津枝
◎夕陽ヶ丘へ ▽国分町 伊藤公治 ▽兵庫県川辺郡狩名川町 玉中宏紀 ▽長沢町 垰裕 ▽下府町 佐藤正
◎緑ヶ丘デイサービスセンターへ ▽下府町 佐藤正
◎スポーツ振興事業へ ▽熱田町 川辺志津枝
◎つくし保育園へ ▽佐野町 河上佳典
◎さざんかへ ▽佐野町 河上佳典
◎たんぽぽの里へ ▽内田町 牛尾博重
◎訪問看護ステーション浜田へ ▽内田町 牛尾博重

その他寄付

◎市社会福祉事業基金および地域振興基金へ ▽長沢町 河野都 ▽上府子供神楽神友会 ▽龍泉寺
◎自治会などへ ○三階6＝▽三階町 大驛ハルコ
◎美川デイサービスセンターへ ▽折居町 新井三郎
◎夕陽ヶ丘へ ▽国分町 白井正己
◎緑ヶ丘デイサービスセンターへ ▽すみよし洋装店
◎市郷土資料館へ ▽三隅町岡見 田中大
◎たんぽぽの里へ ▽治和町 新宅登 ▽西村町 長見邦尚 長見茂 ▽港町 佐々木正 ▽長浜町 後藤繁雄 ▽ダイワ石油㈱ ▽熱田町 福井地区自治連絡協議会
◎㈲あおぞらへ ▽長沢町 田向梅子

訂正

広報はまだ創刊号において誤りがありましたので訂正してお詫びします。

浜田市の行政組織図
P6 誤 浜田清掃第三処理場
　 正 浜田市不燃ごみ処理場
P7 誤 浜田市役所金城支所
　 浜田市役所旭支所
　 浜田市役所弥栄支所
　 浜田市役所三隅支所
　 正 浜田市金城支所
　 浜田市旭支所
　 浜田市弥栄支所
　 浜田市三隅支所
P8 市有地を売却します
③実測面積 誤 149.86㎡
　 正 149.91㎡
④価格 誤 17,128,000円
　 正 15,415,000円
④㎡単価 誤 40,000円
　 正 36,000円

こちらは
石正美術館
です

浜田市立石正（せきしょう）美術館

浜田市三隅町古市場589（三隅中学校横）
■開館時間　午前９時～午後５時
（金曜日のみ午後９時まで）
■休館日　毎週月曜日（月曜日が祝日の場合は翌日）、年末年始、展示入替期間
■電話…0855－32－4388

「石本正　神話と伝説」展開催中

浜田市立石正美術館は「うれしい・楽しい・みんなが集まる美術館」。

展示室では、島根県立石見美術館（益田市）開館をお祝いして、日本画家・石本正先生の神話と伝説にちなんだ作品を一堂に集めて公開中です。

日本各地に残る羽衣伝説・鶴の恩返し、中国の伏羲と女媧の創成神話・インドのヒンドゥー教の神話、旧約聖書に描かれた天地創造など、石本先生が描いた古今東西の神話や伝説の世界が約60点展示されています。

中でも、30歳の頃に描き始めたものの途中で制作をやめ、最近になって再び筆をいれたノアの箱舟から題材をとった「帰港」（1952年）は圧巻です。

フランスのサン・サヴァンにある修道院聖堂の天井フレスコ画に触発されて描いた作品ですが、浜田中学校時代の先生自身と友人の二人が箱舟を操っています。思わず笑みのこぼれる素敵な作品です。ぜひご鑑賞ください。

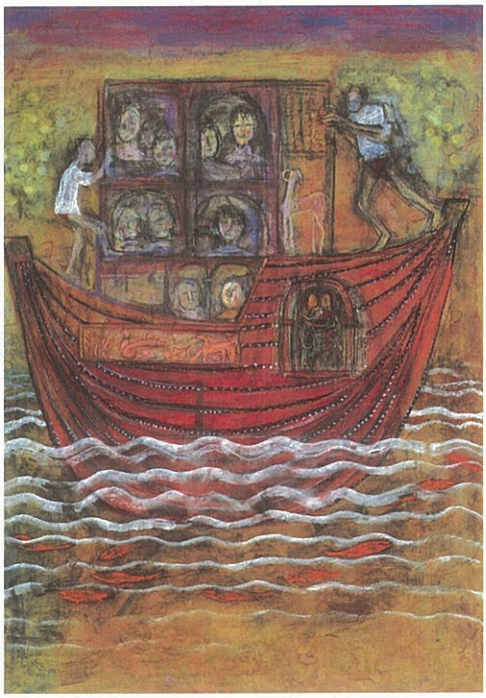

帰港（1952年）

会期　12月4日(日)まで
観覧料　一般　500円
高校・大学生　300円
小学・中学生　200円

≪ギャラリー≫（無料）
○水澄みの里美術展
会期　10月29日(土)～11月18日(金)
○室谷棚田写真展
会期　11月19日(土)～12月4日(日)

≪主なもよおし≫
○石見でとれた蜜蝋をつかってハーキャンドルをつくろう
日　11月5日(土)　午後1時～
○浜田市民合唱団コンサート
日　11月19日(土)　午後2時～
○森川雪枝刺し子教室
日　11月26日(土)　午後1時～
○川平正男・律江　和紙の糸でマクラメ編みをしよう
日　12月3日(土)　午後1時～

石正美術館まつり　―しまね大道芸大会―　のお知らせ

今年も11月12日(土)・13日(日)、三隅中央公園一帯でみすみフェスティバルが開催されます。これにあわせて石正美術館周辺でも石正美術館まつり（しまね大道芸大会）を開催します。全国各地からやってくる大道芸の技をお楽しみください。（観覧無料）

■**しまね大道芸大会**
おもな出演者　加藤みきお（パントマイム・ジャグリング）／渡辺あきら（ジャグリング）／フラメンコせんり（大道フラメンコ）／なるせ京子（女剣劇）／E・ジャグリング（ジャグリング）／バナナ屋本舗（バナナ叩き売り）／山田るみこと仲間たち（エレクトーン）／似顔絵マイスター（似顔絵）
※　出演時間や詳しい内容については石正美術館までお問い合わせください。
■**遊びの広場**　輪投げや的あてなど楽しいゲームを用意しています。
■**創作広場**　石州半紙をつかった巨大モビールづくり
■**フリーマーケット**　出店料無料・出店者募集中、ただしスペースがなくなり次第締め切ります。

編集・発行　浜田市総務課
☎0855-22-2612
FAX0855-23-1866
浜田市ホームページ
http://www.city.hamada.shimane.jp
メールアドレス
E-mail:info@city.hamada.shimane.jp
〒697-8501 島根県浜田市殿町1番地

金城支所
㊐42-1234
旭支所
㊐45-1234
弥栄支所
㊐48-2111
三隅支所
㊐32-2800

みんなで止めよう温暖化
チーム・マイナス6%