

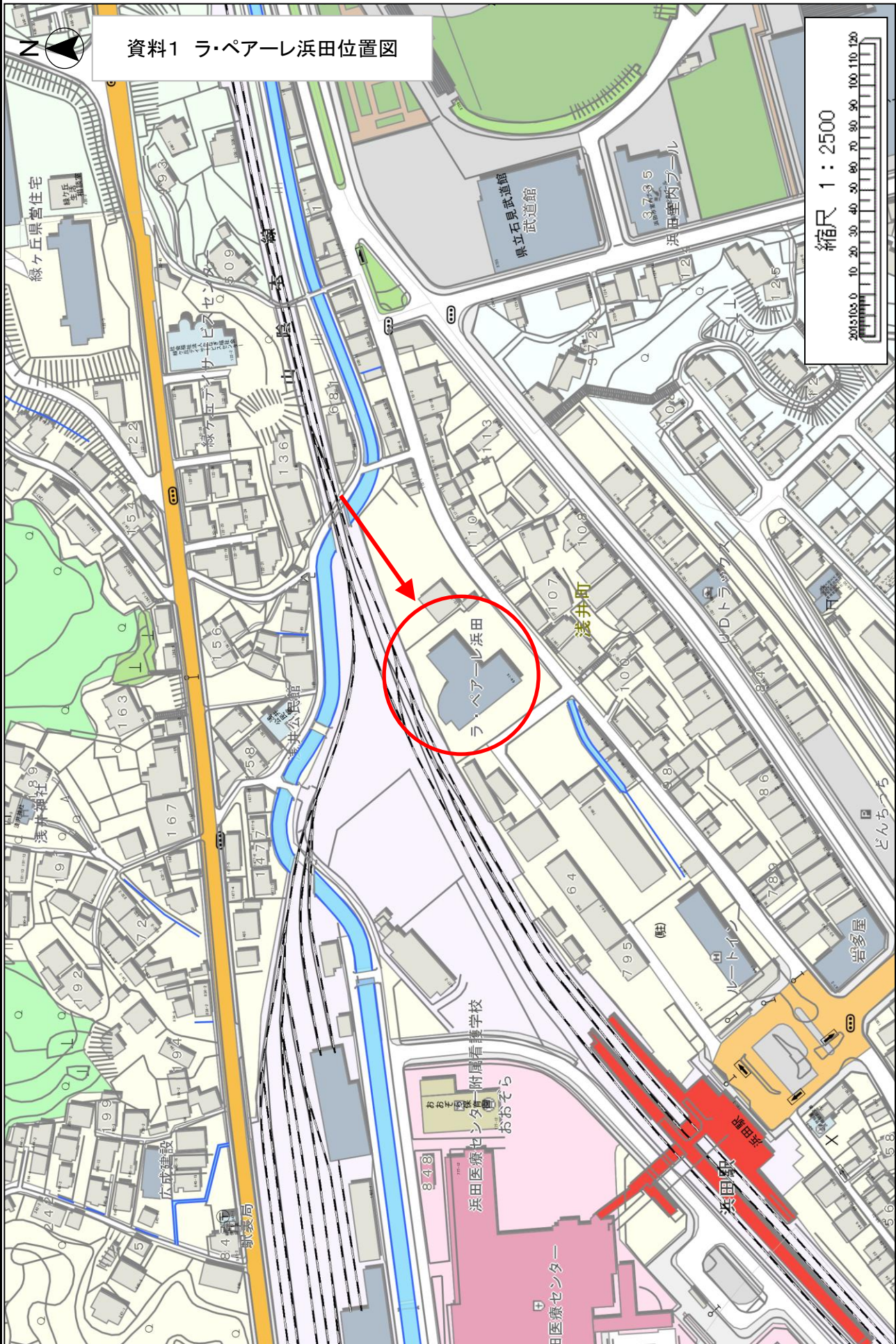

資料1 ラ・ペアーレ浜田位置図

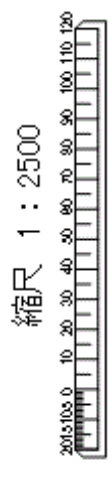



資料2 ラ・ペアーレ浜田配置図

縮尺 1 : 1000

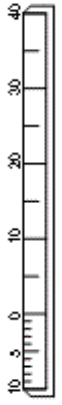

浅井踏切

ラ・ペアーレ浜田

ラ・ペアーレ浜田配置図

配置図 1:200

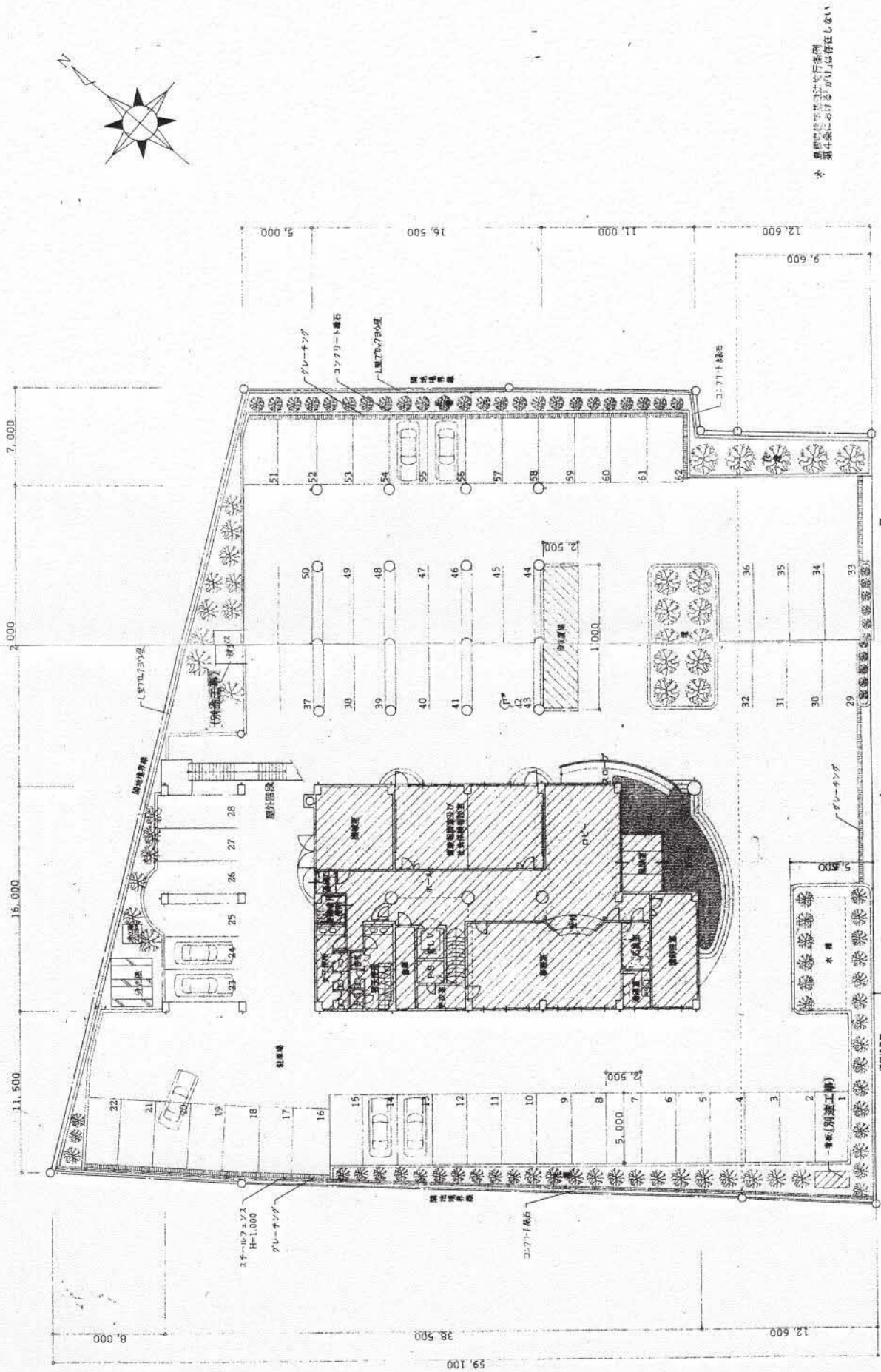

※ 敷地内には既存の建物や地味等が記載されておらず、あくまで敷地内に存在するものがないことを前提とした配置図です。

| | |
|------|----------------|
| 配置図 | 1:200 |
| (意) | 120 - 15 |
| 6022 | 島根事務所 6月12日 |

浜田社会保険健康センター新築工事
 管理建築士 三原貞則
 一般建築士 第33388号
 三谷設計株式会社

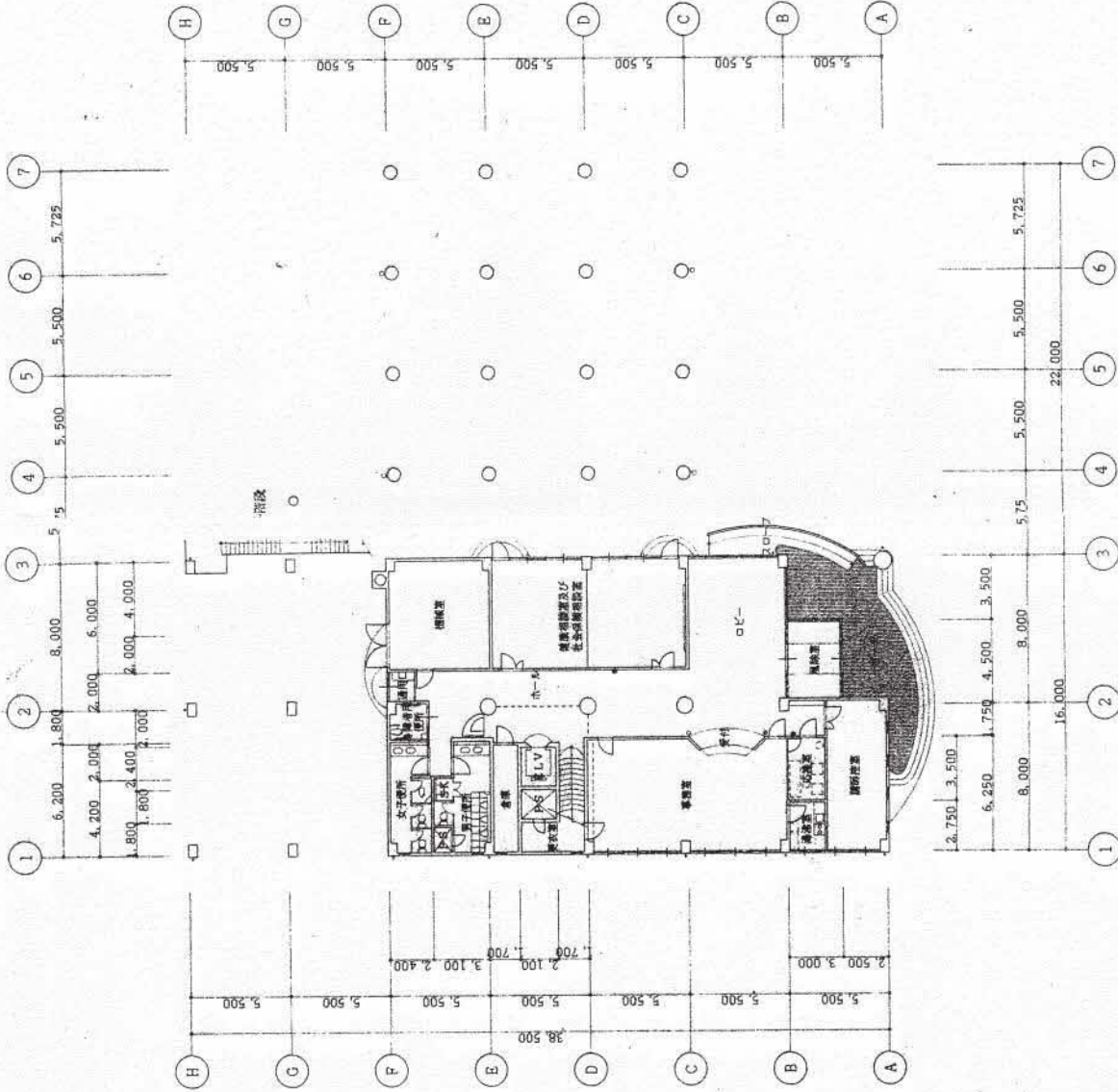

| | | | | | | | |
|---|--|----|--|---|----------------------|----------------|-------|
|  | 鉄筋コンクリート造 壁 500mm V.P.75φ (カラー) 水勾配を示す 消火器BOX | 凡例 | <input checked="" type="checkbox"/> ルーフドレン75φ用 | <input checked="" type="checkbox"/> トップライト 1,300 ^φ | 浜田社会保険健康センター新築工事 | 1階平面図 | 1:200 |
| | | | <input checked="" type="checkbox"/> 床下点検口 600 ^φ <input checked="" type="checkbox"/> マンホール 600φ ... 防火・防塵シャッター | <input type="checkbox"/> ステンレス丸欄を示す | (意) 120 - 16 6022 | 島根事務所 6月12日 | |

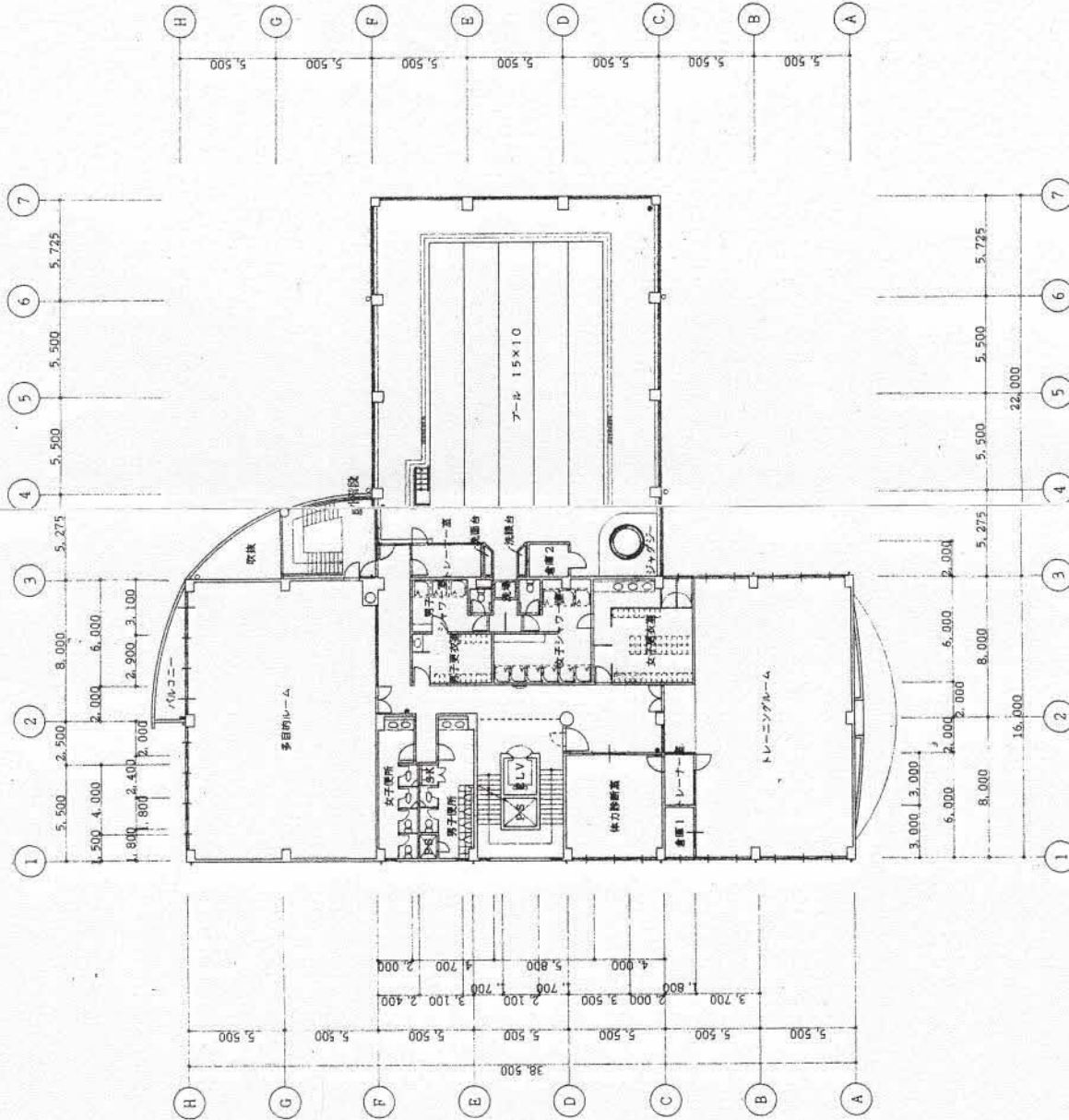

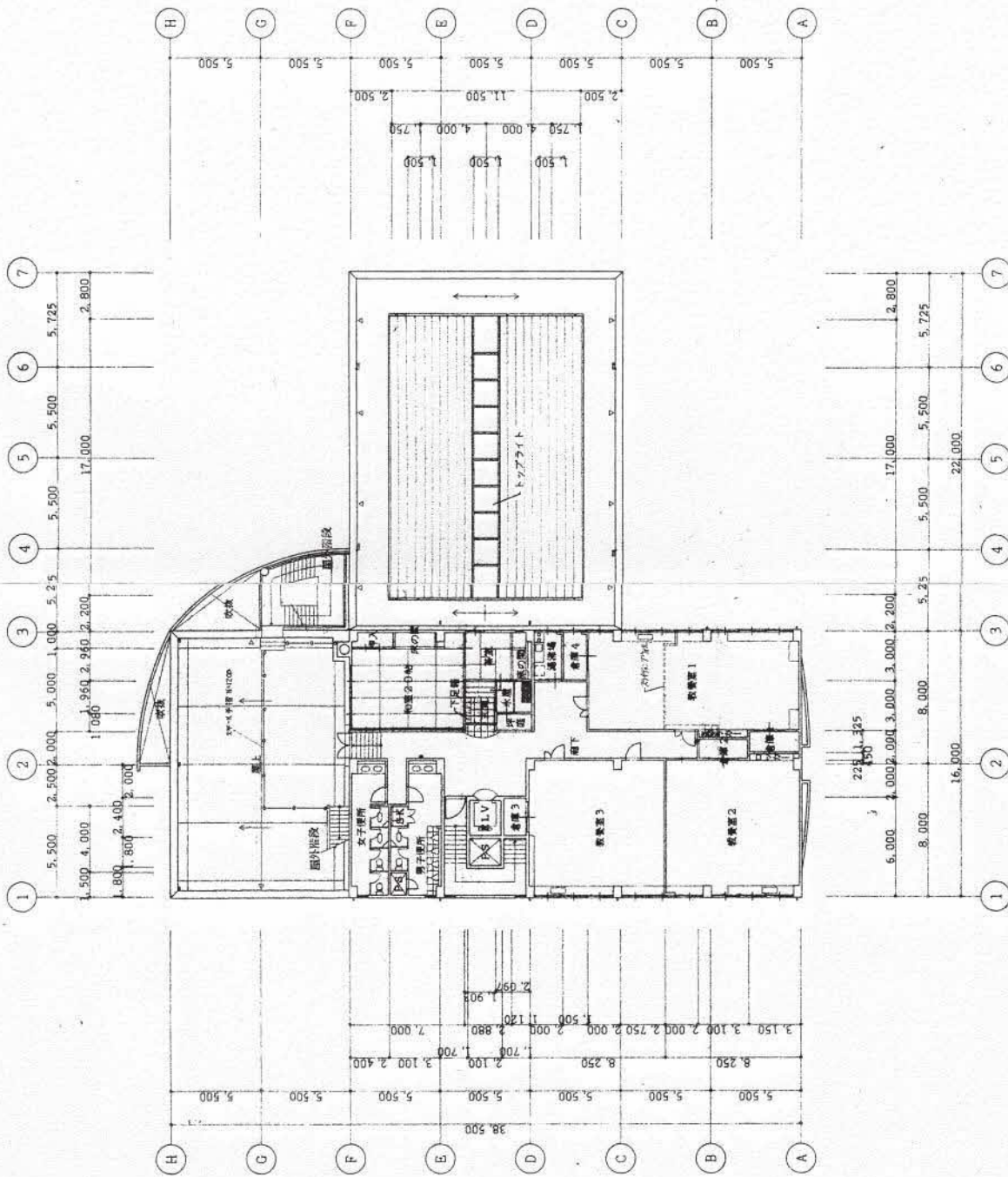

| | | | | | | |
|--|---|--|---|---|-------------------------------|-------------------------|
| | 凡例 鉄筋コンクリート造 壁構 VP75φ (カラー) 水勾配を示す 消火器BOX | <input checked="" type="checkbox"/> ルーフドレン75φ用 <input checked="" type="checkbox"/> 床下点検口 600φ <input checked="" type="checkbox"/> マンホール 600φ 防火・防煙シャッター | <input checked="" type="checkbox"/> トップライト 1,300φ ステンレス丸扉を示す | 浜田社会保険健康センター新築工事 建築設計士 三谷設計 一般建築士 第00388号 三原員 則 | 2階平面図 (意) 120 - 17 6022 | 1:200 島根事務所 6月12日 |
| | | 株式会社 三谷設計 | | | | |

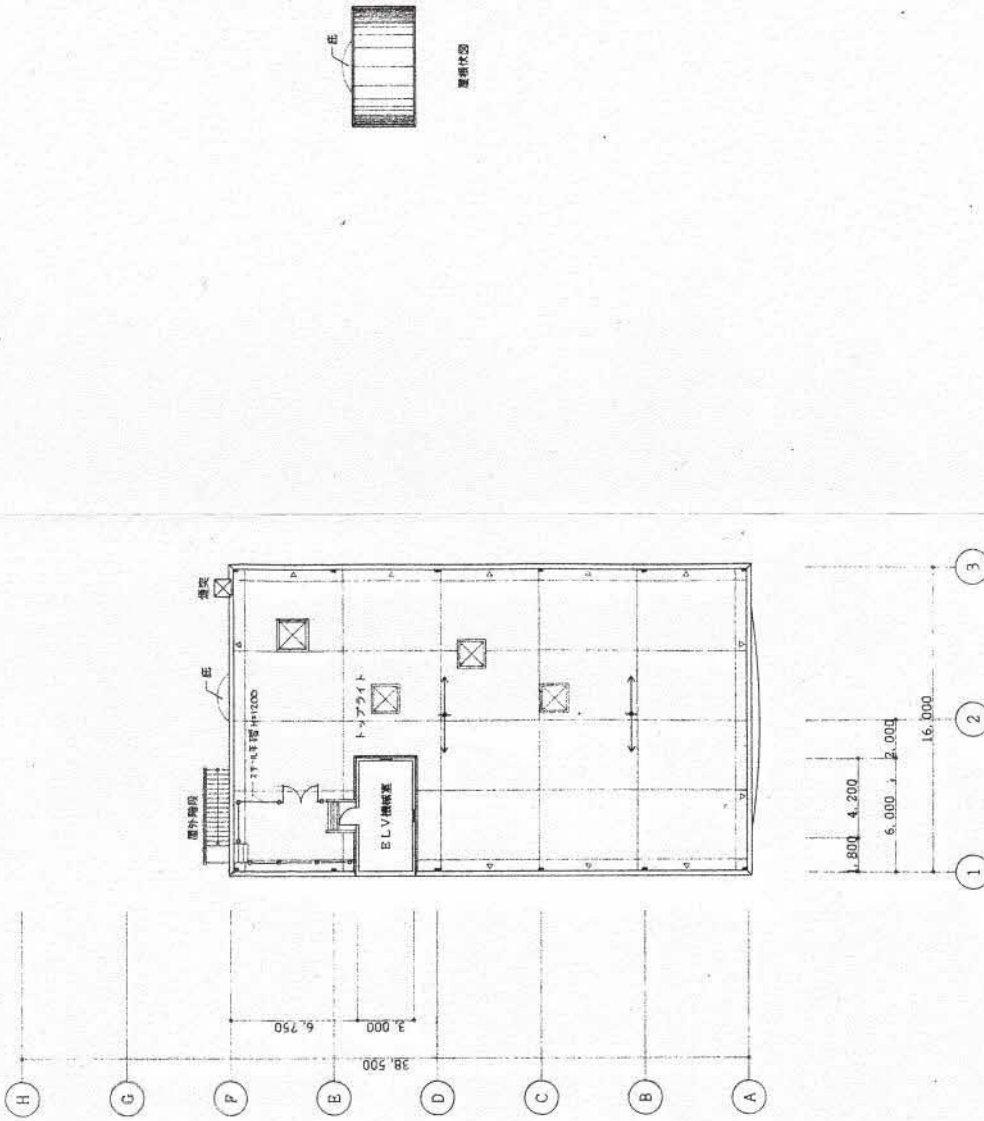

| | | | | | |
|---|--|--|---|---|---|
|  | 凡例 鉄筋コンクリート造 壁 厚 VP75φ (カラー) 水勾配を示す 消火器BOX | <input checked="" type="checkbox"/> ルーフドレン75φ用 <input checked="" type="checkbox"/> 床下点検口 600φ <input checked="" type="checkbox"/> マンホール 600φ ... 防火・防護シャッター | <input checked="" type="checkbox"/> トップライト 1,300φ △ ステンレス丸蓋を示す | 浜田社会保険健康センター新築工事 管理技師 一級建築士 第3038号 三原 貞 則 三谷設計 株式会社 | 3階平面図 1:200 (意) 120 - 18 6022 島根事務所 6月12日 |
|---|--|--|---|---|---|

P H階平面図 1:200



| | | | | | | |
|---|---|--|-------------------------------------|---|--|--------------------------------------|
|  | 凡例 鉄筋コンクリート造 壁 5VP75φ (カラー) 水勾配を示す 消火器BOX | ルーフドレン75φ用 床下点検口 600φ マンホール 600φ 防火・防塵シャッター | <input checked="" type="checkbox"/> | トップライト 1,300 ^φ ステンレス丸環を示す | 浜田社会保険健康センター新築工事 管理棟増上 一般建築士 第00386号 三原貞則  三谷設計株式会社 島根県 6月19日 発注 | PH階平面図 1:200 (意) 120 - 19 6022 |
| | | | <input type="checkbox"/> | Δ | 6022 | 島根県 6月19日 発注 |

ラ・ペアーレ浜田 参考画像

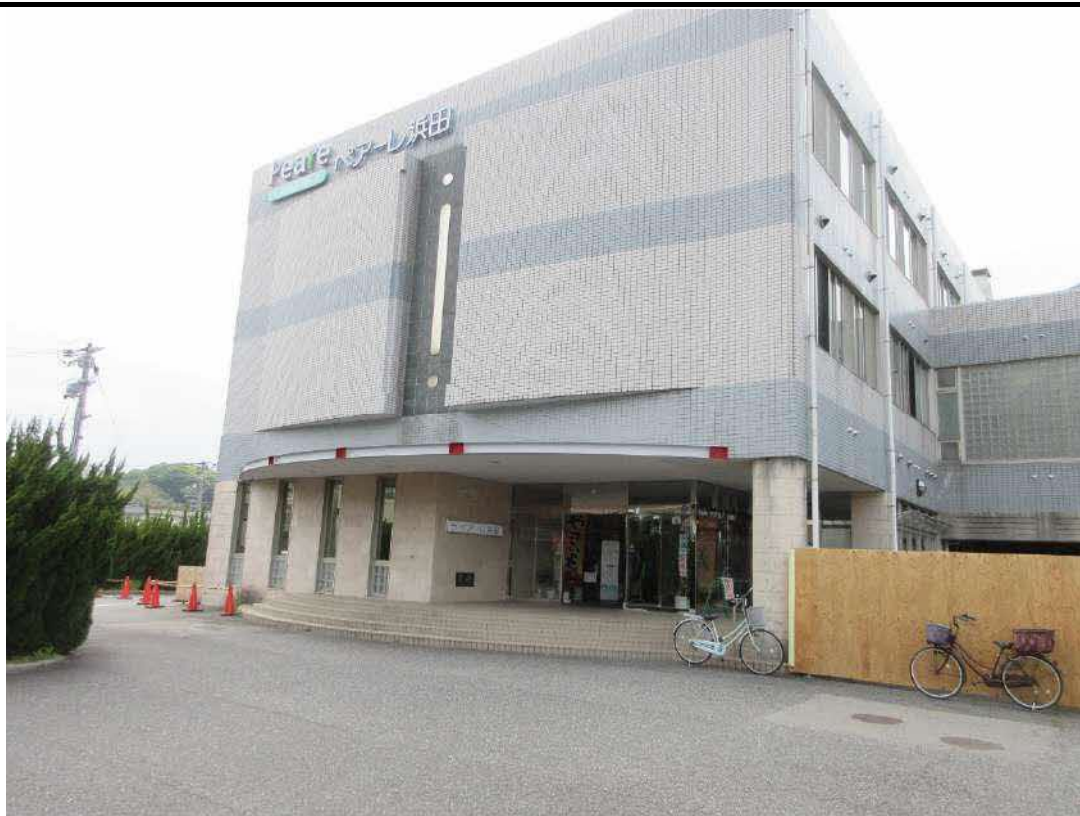

ラ・ペアーレ浜田 正面外観



正面玄関



駐車場（建物正面に向かって右側）



駐車場（建物正面に向かって左側）※一部封鎖中



温水プール階下の駐車場



1階 受付カウンター



1階 受付前ロビー



1階 事務室



1階 アトリエ (アロマ教室などに使用)



1階 実習室 (陶芸教室などに使用)



1階 機械室 (ボイラー、ろ過器など)



温水プール (15m×5 コース)



ジャグジー



女性更衣室



女性シャワー室 (6 室)



男性更衣室



男性シャワー室 (3 室)



2階 トレーニングルーム (ウエイトマシンなど)



2階トレーニングルーム
(トレッドミル、エアロバイクなど)



2階 プレイルーム (現在は卓球台はなし)



2階 多目的ルーム (エアロビクスやヨガ教室などに使用)



3階 教養室 1



3階 教養室 2



3階 教養室3 (書道や絵画教室などに使用)



3階 和室・茶室入口



3階 和室 (20畳)



3階 茶室 (四畳半)



屋上



屋上 (エアコン室外機7機、高架水槽など)

ラ・ペアーレ浜田 利用人数及び利用料金について

【平成30年度】

| | | 4月 | 5月 | 6月 | 7月 | 8月 | 9月 | 10月 | 11月 | 12月 | 1月 | 2月 | 3月 | 合計 |
|-------|-------|------------|-----------|-----------|-----------|-----------|------------|-----------|---------|---------|---------|---------|----------|-------------|
| 開館日数 | | 27 | 29 | 28 | 31 | 31 | 27 | 29 | 28 | 26 | 26 | 26 | 28 | 336日 |
| 利用料金 | 開講数 | 398 | 421 | 448 | 446 | 381 | 350 | 444 | 409 | 302 | 303 | 303 | 358 | 4,563件 |
| | 人数 | 3,153 | 3,493 | 3,757 | 3,722 | 3,196 | 2,927 | 3,573 | 3,371 | 2,404 | 2,427 | 2,479 | 3,052 | 37,554人 |
| | 受講料 | 16,103,800 | 380,900 | 804,600 | 214,000 | 1,217,850 | 10,294,780 | 2,395,900 | 325,950 | 450,600 | 145,200 | 86,950 | △ 43,900 | 32,376,630円 |
| 施設利用② | 件数 | 23 | 26 | 23 | 39 | 26 | 31 | 42 | 30 | 22 | 17 | 26 | 30 | 335件 |
| | 人数 | 2,277 | 2,500 | 2,277 | 2,996 | 2,791 | 2,132 | 2,343 | 1,966 | 1,006 | 988 | 1,042 | 1,997 | 24,315人 |
| | 利用料 | 357,850 | 399,390 | 394,310 | 527,470 | 546,360 | 381,670 | 363,700 | 255,385 | 182,710 | 181,720 | 179,610 | 306,320 | 4,076,495円 |
| | パスポート | 527,000 | 325,500 | 325,500 | 356,500 | 346,000 | 232,500 | 449,500 | 209,250 | 77,500 | 15,500 | 39,500 | 465,000 | 3,369,250円 |
| 合計①+② | 開講数等 | 421 | 447 | 471 | 485 | 407 | 381 | 486 | 439 | 324 | 320 | 329 | 388 | 4,898件 |
| | 人数 | 5,430 | 5,993 | 6,034 | 6,718 | 5,987 | 5,059 | 5,916 | 5,337 | 3,410 | 3,415 | 3,521 | 5,049 | 61,869人 |
| | 受講料等 | 16,988,650 | 1,105,790 | 1,524,410 | 1,097,970 | 2,110,210 | 10,908,950 | 3,209,100 | 790,585 | 710,810 | 342,420 | 306,060 | 727,420 | 39,822,375円 |

【令和1年度】

| | | 4月 | 5月 | 6月 | 7月 | 8月 | 9月 | 10月 | 11月 | 12月 | 1月 | 2月 | 3月 | 合計 |
|-------|-------|------------|-----------|-----------|-----------|---------|-----------|------------|---------|---------|-----------|---------|-------------|-------------|
| 開館日数 | | 28 | 29 | 27 | 31 | 31 | 27 | 29 | 28 | 26 | 26 | 27 | 5 | 314日 |
| 講座① | 開講数 | 394 | 383 | 413 | 438 | 366 | 331 | 400 | 388 | 368 | 375 | 376 | 59 | 4,291件 |
| | 人数 | 2,902 | 2,971 | 3,287 | 3,523 | 2,937 | 2,645 | 2,866 | 3,036 | 2,858 | 2,917 | 2,977 | 477 | 33,396人 |
| | 受講料 | 14,585,680 | 547,100 | 636,450 | 225,600 | 97,450 | 80,900 | 14,191,470 | 372,630 | 464,810 | 231,920 | 48,280 | △ 1,701,450 | 29,780,840円 |
| 施設利用② | 件数 | 30 | 18 | 27 | 31 | 20 | 30 | 45 | 41 | 27 | 30 | 40 | 3 | 342件 |
| | 人数 | 2,400 | 2,522 | 2,490 | 2,836 | 2,823 | 2,362 | 2,641 | 2,306 | 2,083 | 2,270 | 2,238 | 266 | 27,237人 |
| | 利用料 | 349,320 | 368,950 | 414,070 | 432,320 | 446,250 | 372,000 | 312,215 | 322,285 | 280,385 | 345,465 | 314,310 | 22,275 | 3,979,845円 |
| | パスポート | 523,500 | 201,500 | 248,000 | 527,000 | 446,000 | 635,500 | 331,100 | 264,700 | 201,580 | 504,960 | 236,700 | 59,560 | 4,180,100円 |
| 合計①+② | 開講数等 | 424 | 401 | 440 | 469 | 386 | 361 | 445 | 429 | 395 | 405 | 416 | 62 | 4,633件 |
| | 人数 | 5,302 | 5,493 | 5,777 | 6,359 | 5,760 | 5,007 | 5,507 | 5,342 | 4,941 | 5,187 | 5,215 | 743 | 60,633人 |
| | 受講料等 | 15,458,500 | 1,117,550 | 1,298,520 | 1,184,920 | 989,700 | 1,088,400 | 14,834,785 | 959,615 | 946,775 | 1,082,345 | 599,290 | △ 1,619,615 | 37,940,785円 |

【令和2年度】

| | | 4月 | 5月 | 6月 | 7月 | 8月 | 9月 | 10月 | 11月 | 12月 | 1月 | 2月 | 3月 | 合計 |
|-------|-------|------------|---------|-----------|---------|---------|---------|------------|---------|---------|-------------|---------|---------|-------------|
| 開館日数 | | 16 | 0 | 28 | 31 | 31 | 28 | 29 | 27 | 26 | 24 | 26 | 29 | 295日 |
| 講座① | 開講数 | 225 | 0 | 413 | 405 | 350 | 346 | 393 | 368 | 378 | 359 | 356 | 362 | 3,955件 |
| | 人数 | 1,343 | 0 | 2,704 | 2,715 | 2,351 | 2,327 | 2,588 | 2,492 | 2,596 | 2,468 | 2,464 | 2,382 | 26,430人 |
| | 受講料 | 11,124,670 | 0 | 1,183,170 | 226,530 | 83,280 | 52,010 | 12,554,030 | 306,210 | 331,280 | △ 2,371,555 | 47,720 | 38,340 | 23,575,685円 |
| 施設利用② | 件数 | 14 | 0 | 26 | 33 | 30 | 30 | 29 | 26 | 31 | 29 | 32 | 40 | 320件 |
| | 人数 | 787 | 0 | 1,993 | 2,279 | 2,393 | 1,850 | 2,332 | 1,875 | 1,624 | 1,619 | 1,929 | 2,022 | 20,703人 |
| | 利用料 | 107,220 | △ 4,920 | 290,290 | 347,240 | 437,230 | 266,710 | 302,420 | 224,275 | 162,540 | 220,965 | 276,095 | 252,585 | 2,882,650円 |
| | パスポート | 157,800 | 0 | 466,280 | 220,920 | 347,160 | 343,600 | 362,940 | 189,360 | 157,800 | 252,480 | 296,260 | 299,820 | 3,094,420円 |
| 合計①+② | 開講数等 | 239 | 0 | 439 | 438 | 380 | 376 | 422 | 394 | 409 | 388 | 388 | 402 | 4,275件 |
| | 人数 | 2,130 | 0 | 4,697 | 4,994 | 4,744 | 4,177 | 4,920 | 4,367 | 4,220 | 4,087 | 4,393 | 4,404 | 47,133人 |
| | 受講料等 | 11,389,690 | △ 4,920 | 1,939,740 | 794,690 | 867,670 | 662,320 | 13,219,390 | 719,845 | 651,620 | △ 1,898,110 | 620,075 | 590,745 | 29,552,755円 |

ラ・ペアーレ浜田 収支実績について

【収入】

(単位：円)

| | 平成30年度 | 令和1年度 | 令和2年度 |
|-------|------------|------------|------------|
| 指定管理料 | 6,844,000 | 6,907,371 | 6,970,740 |
| 施設利用料 | 39,822,375 | 37,940,785 | 29,552,755 |
| 受講料 | 32,376,630 | 29,780,840 | 23,575,685 |
| 利用料金 | 4,076,495 | 3,979,845 | 2,882,650 |
| パスポート | 3,369,250 | 4,180,100 | 3,094,420 |
| 雑入 | 3,141,008 | 1,206,076 | 3,363,781 |
| 合計 | 49,807,383 | 46,054,232 | 39,887,276 |

【支出】

(単位：円)

| | 平成30年度 | 令和1年度 | 令和2年度 |
|----------|------------|------------|------------|
| 人件費 | 19,168,736 | 19,484,687 | 17,057,123 |
| 直接労務費 | 16,440,100 | 16,575,991 | 14,790,408 |
| 労務管理費 | 2,728,636 | 2,908,696 | 2,266,715 |
| 物件費 | 31,222,669 | 31,037,476 | 28,724,711 |
| 報償費 | 12,167,719 | 10,722,191 | 8,944,259 |
| 旅費交通費 | 85,300 | 0 | 0 |
| 消耗品費 | 1,180,143 | 886,227 | 1,124,279 |
| 印刷製本費 | 0 | 0 | 0 |
| 光熱水費 | 7,036,876 | 8,493,890 | 7,731,950 |
| 通信運搬費 | 282,288 | 383,509 | 365,747 |
| 役務費 | 0 | 0 | 0 |
| 保険料 | 275,266 | 318,691 | 282,597 |
| 広告料 | 717,092 | 753,136 | 726,298 |
| 手数料 | 64,800 | 66,170 | 66,000 |
| 使用料及び賃借料 | 372,600 | 372,600 | 388,000 |
| 施設修繕費 | 622,199 | 673,140 | 616,510 |
| 委託費 | 5,284,005 | 5,116,663 | 5,556,290 |
| 自主事業 | 887,022 | 731,431 | 811,057 |
| その他 | 37,835 | 139,982 | 257,139 |
| 諸経費 | 803,709 | 856,745 | 667,650 |
| 一般管理費 | 1,405,815 | 1,523,101 | 1,186,935 |
| 合計 | 50,391,405 | 50,522,163 | 45,781,834 |

【収支】

(単位：円)

| | 平成30年度 | 令和1年度 | 令和2年度 |
|-------|-----------|-------------|-------------|
| 収入－支出 | ▲ 584,022 | ▲ 4,467,931 | ▲ 5,894,558 |

ラ・ペアーレ浜田 修繕・工事実施状況及び予定

【平成30年度】

| No. | 浜田市対応 | | 指定管理者対応 | |
|-----|-----------------|-------------|---------------|----------|
| | 内容 | 金額 | 内容 | 金額 |
| 1 | 空調機器設備更新工事 | 22,680,000円 | 電極部品交換、修理 | 10,800円 |
| 2 | 温水プール機器更新工事 | 35,298,720円 | アンプ調整、修理 | 8,640円 |
| 3 | プール補給水用電磁弁等取替修繕 | 183,600円 | 受水槽電磁弁交換口配管修繕 | 124,200円 |
| 4 | | | 第一教養室 照明器具取替 | 50,760円 |
| 5 | | | 部品交換 | 163,231円 |
| 6 | | | マグネットポンプ取替 | 94,970円 |
| 7 | | | 受水槽定位水弁取替他 | 160,000円 |
| | 合計 | 58,162,320円 | | 612,601円 |

【令和1年度】

| No. | 浜田市対応 | | 指定管理者対応 | |
|-----|------------|----------|---------------|----------|
| | 内容 | 金額 | 内容 | 金額 |
| 1 | プール有圧換気扇更新 | 135,000円 | 身障者トイレ修繕 | 7,560円 |
| 2 | 浄化槽蓋取り替え | 171,600円 | 消防設備修繕 | 24,840円 |
| 3 | | | 玄関自動ドア修繕 | 73,440円 |
| 4 | | | プール換気扇修繕 | 135,000円 |
| 5 | | | 2F通路非常灯修繕 | 66,000円 |
| 6 | | | 玄関天井修繕 | 19,800円 |
| 7 | | | プールシャワー室ドア修繕 | 40,700円 |
| 8 | | | 1Fフロント前照明修繕 | 99,000円 |
| 9 | | | トレーニングジムガラス修繕 | 63,800円 |
| 10 | | | 多目的トイレ修繕 | 143,000円 |
| | 合計 | 306,600円 | | 673,140円 |

【令和2年度】

| No. | 浜田市対応 | | 指定管理者対応 | |
|-----|----------|----------|-------------------|----------|
| | 内容 | 金額 | 内容 | 金額 |
| 1 | 浄化槽蓋取り替え | 171,600円 | CDプレーヤー故障交換 | 39,600円 |
| 2 | 天窓修繕 | 198,598円 | ランニングマシン走行ベルト交換 | 68,662円 |
| 3 | | | アブダクション溶接 | 48,400円 |
| 4 | | | 1F・3Fトイレタンク部品取替え | 16,500円 |
| 5 | | | 差動式スポット型感知器交換 | 2,530円 |
| 6 | | | ガラス補修 | 93,500円 |
| 7 | | | ランニングマシンスイッチパネル交換 | 12,320円 |
| 8 | | | アブダクション溶接 | 4,400円 |
| 9 | | | 消火設備ガスボンベ交換 | 132,000円 |
| 10 | | | 排煙窓取替え | 198,598円 |
| | 合計 | 370,198円 | | 616,510円 |

【令和3年度】

| No. | 浜田市対応 | | 指定管理者対応 | |
|-----|-----------------|------------|---------------|----------|
| | 内容 | 金額 | 内容 | 金額 |
| 1 | 外壁修繕 | 110,000円 | スポット型感知器取替え | 2,940円 |
| | 外壁一部撤去及び防護柵設置工事 | 1,925,000円 | エレベーター機械室ドア修理 | 8,800円 |
| | | | パナフレクトボディ修理 | 20,900円 |
| | | | 軒天補修 | 99,000円 |
| | | | 通信基盤交換 | 38,500円 |
| | | | 誘導灯ランプ交換 | 3,340円 |
| | | | 誘導灯取替え | 44,000円 |
| | | | 折れ戸交換 | 264,000円 |
| | | | ロータリーブロワー修理 | 88,000円 |
| | | | 高圧気中開閉器不良取替工事 | 33,000円 |
| | 合計 | 110,000円 | | 602,480円 |

【令和4年度】

| No. | 浜田市対応 | | 指定管理者対応 | |
|-----|--------------|----------|---------|----|
| | 内容 | 金額 | 内容 | 金額 |
| 1 | エレベーター機能維持修理 | 927,300円 | | |
| | 合計 | 927,300円 | | 0円 |

【令和5年度】※予定

| No. | 浜田市対応 | | 指定管理者対応 | |
|-----|------------|----|---------|----|
| | 内容 | 金額 | 内容 | 金額 |
| 1 | プール照明LED改修 | | | |
| | 合計 | | | 0円 |

令和5～9年度 ラ・ペアーレ浜田 収支計算書

資料 9

【収入】 (単位：千円)

| 項目 | | 令和5年度 | 令和6年度 | 令和7年度 | 令和8年度 | 令和9年度 | 平均 | 合計 | 備考 |
|------|------------|--------|--------|--------|--------|--------|--------|---------|----|
| 収入項目 | 指定管理料 | 11,550 | 10,980 | 10,390 | 9,780 | 9,170 | 10,374 | 51,870 | |
| | 自主事業収入(講座) | 29,110 | 29,980 | 30,870 | 31,790 | 32,740 | 30,898 | 154,490 | |
| | 利用料金収入 | 7,390 | 7,610 | 7,830 | 8,060 | 8,300 | 7,838 | 39,190 | |
| | その他収入 | 250 | 250 | 250 | 250 | 250 | 250 | 1,250 | |
| 収入合計 | | 48,300 | 48,820 | 49,340 | 49,880 | 50,460 | 49,360 | 246,800 | |

【支出】 (単位：千円)

| 項目 | | 令和5年度 | 令和6年度 | 令和7年度 | 令和8年度 | 令和9年度 | 平均 | 合計 | 備考 | |
|------|------|----------|--------|--------|--------|--------|--------|---------|---------|--|
| 支出項目 | 人件費 | 給料・手当 | 17,337 | 17,337 | 17,337 | 17,337 | 17,337 | 17,337 | 86,685 | |
| | | 福利厚生費 | 2,581 | 2,581 | 2,581 | 2,581 | 2,581 | 2,581 | 12,905 | |
| | | 小計 | 19,918 | 19,918 | 19,918 | 19,918 | 19,918 | 19,918 | 99,590 | |
| | 物件費 | 報償費 | 10,020 | 10,540 | 11,060 | 11,600 | 12,180 | 11,080 | 55,400 | |
| | | 消耗品費 | 1,000 | 1,000 | 1,000 | 1,000 | 1,000 | 1,000 | 5,000 | |
| | | 光熱水費 | 8,120 | 8,120 | 8,120 | 8,120 | 8,120 | 8,120 | 40,600 | |
| | | 通信運搬費 | 200 | 200 | 200 | 200 | 200 | 200 | 1,000 | |
| | | 保険料 | 300 | 300 | 300 | 300 | 300 | 300 | 1,500 | |
| | | 広告料 | 700 | 700 | 700 | 700 | 700 | 700 | 3,500 | |
| | | 使用料及び賃借料 | 50 | 50 | 50 | 50 | 50 | 50 | 250 | |
| | | 修繕費 | 600 | 600 | 600 | 600 | 600 | 600 | 3,000 | |
| | | 委託料 | 5,300 | 5,300 | 5,300 | 5,300 | 5,300 | 5,300 | 26,500 | |
| | | その他 | 100 | 100 | 100 | 100 | 100 | 100 | 500 | |
| | 小計 | 26,390 | 26,910 | 27,430 | 27,970 | 28,550 | 27,450 | 137,250 | | |
| | 租税公課 | 1,992 | 1,992 | 1,992 | 1,992 | 1,992 | 1,992 | 9,960 | | |
| | 支出合計 | | 48,300 | 48,820 | 49,340 | 49,880 | 50,460 | 49,360 | 246,800 | |

ラ・ペアーレ浜田 備品一覧

| No. | 設置場所 | | 品目 | 数量 | 製品名 | | 備考 |
|-----|------|----------|---------------------------|----|---------|-----------|------------------------|
| | 階 | 名称 | | | メーカー | 品番等 | |
| 1 | 1階 | 入口 | 傘立て | 1 | | | |
| 2 | 1階 | 入口 | 掲示板 | 1 | コクヨ | | H1400 |
| 3 | 1階 | 入口 | 掲示板(ペアーレ名称入り) | 1 | | | |
| 4 | 1階 | 廊下(1階) | 傘立て(裏口) | 1 | | | サイズ小 |
| 5 | 1階 | 廊下(1階) | 掲示板(コミュニケーションボード) | 1 | | | 壁掛け |
| 6 | 1階 | 廊下(1階) | 消火器 | 1 | | | |
| 7 | 1階 | 廊下(1階) | 展示ケース | 2 | | | ガラス製 |
| 8 | 1階 | 廊下(1階) | 展示パネル | 4 | | | |
| 9 | 1階 | 廊下(1階) | パネルスタンド | 7 | | | |
| 10 | 1階 | 廊下(1階) | 待合ソファ(3人掛) | 1 | | | |
| 11 | 1階 | 廊下(1階倉庫) | 棚(金属製ラック) | 2 | | | |
| 12 | 1階 | 廊下(1階倉庫) | ロッカー(1人用) | 1 | | | |
| 13 | 1階 | ロビー | 着付けボディ | 1 | | | |
| 14 | 1階 | ロビー | 掲示板 | 1 | コクヨ | | H1400 |
| 15 | 1階 | ロビー | テレビ | 1 | ナショナル | | |
| 16 | 1階 | ロビー | テレビ台 | 1 | ナショナル | | |
| 17 | 1階 | ロビー | パンフレットスタンド | 2 | | | H1200とH1450 |
| 18 | 1階 | ロビー | ポスターチェンジャー | 1 | | | |
| 19 | 1階 | ロビー | 待合机(ソファテーブル) | 2 | | | W1200*D600 |
| 20 | 1階 | ロビー | レースカーテン | 2 | | | |
| 21 | 1階 | ロビー | ロビーソファ(1人掛 コーナー) | 2 | | | |
| 22 | 1階 | ロビー | ロビーソファ(1人掛 肘置き付き) | 2 | | | |
| 23 | 1階 | ロビー | ロビーソファ(1人掛) | 6 | | | |
| 24 | 1階 | 実習室 | イス | 17 | | | |
| 25 | 1階 | 実習室 | シンク | 1 | sunwave | | |
| 26 | 1階 | 実習室 | 棚(可動式) | 1 | | | |
| 27 | 1階 | 実習室 | 棚(金属製ラック) | 5 | | | サイズ異なる |
| 28 | 1階 | 実習室 | 机 | 4 | | | W1800*D450 |
| 29 | 1階 | 実習室 | 机(可動式) | 1 | | | W1200*D450 |
| 30 | 1階 | 実習室 | 机(可動式) | 4 | | | W1800*D450 |
| 31 | 1階 | 実習室 | 机(四角形 大) | 1 | | | W1800*D900 |
| 32 | 1階 | 実習室 | 机(事務用) | 1 | | | 袖なし |
| 33 | 1階 | 実習室 | 机(木製) | 2 | | | W860*D450 |
| 34 | 1階 | 実習室 | 電動ロクロ | 2 | | | |
| 35 | 1階 | 実習室 | ホワイトボード | 1 | | | 壁掛け |
| 36 | 1階 | 実習室 | ロッカー(書棚タイプ) | 2 | ライオン | | 窓側, ガラス引戸 |
| 37 | 1階 | 実習室 | ロッカー(引出タイプ) | 1 | ライオン | | 1列2段 |
| 38 | 1階 | 事務室 | CDプレーヤー | 1 | SONY | CFD-S01 | |
| 39 | 1階 | 事務室 | ラミネーター | 1 | | | |
| 40 | 1階 | 事務室 | 冷蔵庫 | 1 | 東芝 | GR-W36CVI | |
| 41 | 1階 | 事務室 | イス(事務用 可動式) | 7 | | | |
| 42 | 1階 | 事務室 | 応接ソファ(1人掛) | 2 | | | |
| 43 | 1階 | 事務室 | 応接ソファ(3人掛) | 1 | | | |
| 44 | 1階 | 事務室 | 応接机 | 1 | | | W1200*D600 |
| 45 | 1階 | 事務室 | キャビネット(書庫 引き出し式) | 1 | | | カウンター下, 1列10段 |
| 46 | 1階 | 事務室 | キャビネット(書庫 引き出し式) | 1 | | | カウンター下, 2列16段 |
| 47 | 1階 | 事務室 | キャビネット(書庫 引き出し式) | 1 | | | 窓側, 3列11段 |
| 48 | 1階 | 事務室 | キャビネット(書庫 引き戸式 大型) | 1 | | | ホワイトボード兼用キャビネット下 |
| 49 | 1階 | 事務室 | キャビネット(書庫 引き戸式 小型 ガラス) | 4 | | | ホワイトボード兼用キャビネット上 |
| 50 | 1階 | 事務室 | キャビネット(書庫 引き戸式 中型) | 4 | | | 窓側 |
| 51 | 1階 | 事務室 | キャビネット(書庫 引き戸式 中型) | 2 | ライオン | | 更衣室(旧応接室)側, うち1台はガラス引戸 |
| 52 | 1階 | 事務室 | キャビネット(書庫 引き戸式 ホワイトボード兼用) | 2 | | | |
| 53 | 1階 | 事務室 | キャビネット(書庫 両開き式 小型) | 6 | | | 窓側5台(うち2台扉無), カウンター下1台 |
| 54 | 1階 | 事務室 | 棚(金属製ラック) | 1 | | | 忘れ物置きとして使用中 |
| 55 | 1階 | 事務室 | 机(事務用) | 2 | | | 窓側, 袖なし |
| 56 | 1階 | 事務室 | 机(事務用) | 7 | | | 両袖6台, 片袖1台 |
| 57 | 1階 | 事務室 | パソコンラック | 1 | | | 窓側, 2段 |
| 58 | 1階 | 事務室(倉庫) | 着付けボディ | 3 | | | |
| 59 | 1階 | 事務室(倉庫) | 着付けボディ(小) | 2 | | | |

ラ・ペアーレ浜田 備品一覧

| No. | 設置場所 | | 品目 | 数量 | 製品名 | | 備考 |
|-----|------|----------|---------------|----|-----------|--------|-------------|
| 60 | 1階 | 事務室(倉庫) | 掃除機 | 1 | SANYO | SC-KM4 | |
| 61 | 1階 | 事務室(倉庫) | 耐火金庫 | 1 | コクヨ | HS-31M | |
| 62 | 1階 | 事務室(倉庫) | 棚(金属製ラック) | 1 | オカムラ | | H1500*W1800 |
| 63 | 1階 | 事務室(倉庫) | 棚(引出タイプ) | 1 | | | |
| 64 | 1階 | 事務室(倉庫) | ロッカー(2人用) | 1 | | | |
| 65 | 1階 | 事務室(倉庫奥) | 傘立て | 1 | | | |
| 66 | 1階 | 事務室(倉庫奥) | 掲示板(パンチングボード) | 1 | | | |
| 67 | 1階 | 事務室(倉庫奥) | 棚(金属製ラック) | 2 | | | H1800*W880 |
| 68 | 1階 | 湯沸室(1階) | ガス給湯器 | 1 | パロマ | | |
| 69 | 1階 | 湯沸室(1階) | ガスコンロ | 1 | ハーマン | | |
| 70 | 1階 | 湯沸室(1階) | 食器棚 | 1 | | | |
| 71 | 1階 | 湯沸室(1階) | シンク | 1 | sunwave | | |
| 72 | 1階 | 湯沸室(1階) | 電子レンジ | 1 | Haier | | |
| 73 | 1階 | 更衣室 | 掲示板 | 1 | コクヨ | | 旧応接室, H1400 |
| 74 | 1階 | 更衣室 | ロッカー(3人用) | 2 | | | 旧応接室 |
| 75 | 1階 | アトリエ | イス | 8 | | | 旧講師控室 |
| 76 | 1階 | アトリエ | イス(事務用 可動式) | 1 | | | 旧講師控室 |
| 77 | 1階 | アトリエ | 棚(可動式) | 1 | | | 旧講師控室 |
| 78 | 1階 | アトリエ | 机(事務用) | 1 | | | 旧講師控室, 片袖 |
| 79 | 1階 | アトリエ | 机(楕円) | 1 | | | 旧講師控室 |
| 80 | 1階 | アトリエ | 机(長方形) | 1 | | | 旧講師控室 |
| 81 | 1階 | アトリエ | ホワイトボード | 1 | | | 旧講師控室, 壁掛け |
| 82 | 1階 | 障がい者用トイレ | 車イス | 1 | | | |
| 83 | 2階 | 廊下(2階) | 掲示板 | 1 | | | 壁掛け |
| 84 | 2階 | 廊下(2階) | 下駄箱 | 1 | | | トレーニング室前 |
| 85 | 2階 | 廊下(2階) | 血圧測定器 | 1 | タニタ | | |
| 86 | 2階 | 廊下(2階) | 消火器 | 2 | | | |
| 87 | 2階 | 廊下(2階) | 身長測定器 | 1 | | | トレーニング室前 |
| 88 | 2階 | 廊下(2階) | 体組成計 | 1 | タニタ | BC-450 | トレーニング室前 |
| 89 | 2階 | 廊下(2階) | パンフレットスタンド | 1 | | | |
| 90 | 2階 | 廊下(2階) | 待合ソファ(3人掛) | 1 | | | |
| 91 | 2階 | 廊下(2階) | 待合ソファ(4人掛) | 1 | | | |
| 92 | 2階 | 廊下(2階) | 冷水器(飲水用) | 1 | | | |
| 93 | 2階 | 更衣室(男) | 下駄箱 | 1 | | | |
| 94 | 2階 | 更衣室(男) | コインロッカー | 36 | コクヨ | | |
| 95 | 2階 | 更衣室(男) | 扇風機 | 1 | TEKnos | | |
| 96 | 2階 | 更衣室(男) | 体重計 | 1 | | | |
| 97 | 2階 | 更衣室(男) | 長イス | 1 | | | |
| 98 | 2階 | 更衣室(男) | 丸イス | 1 | | | 洗面台の下 |
| 99 | 2階 | 更衣室(女) | イス | 1 | IRIS | | 座面プラスチック製水色 |
| 100 | 2階 | 更衣室(女) | 下駄箱 | 1 | | | |
| 101 | 2階 | 更衣室(女) | コインロッカー | 66 | コクヨ | | |
| 102 | 2階 | 更衣室(女) | 扇風機 | 1 | TEKnos | | |
| 103 | 2階 | 更衣室(女) | 体重計 | 1 | | | |
| 104 | 2階 | 更衣室(女) | 長イス | 2 | | | |
| 105 | 2階 | 更衣室(女) | 丸イス | 3 | | | 洗面台の下 |
| 106 | 2階 | プール | 監視台 | 1 | セノー | JG9505 | |
| 107 | 2階 | プール | 救命用浮輪 | 1 | | | |
| 108 | 2階 | プール | 掲示板 | 1 | コクヨ | | H1400 |
| 109 | 2階 | プール | コースロープ | 4 | セノー | | |
| 110 | 2階 | プール | スポーツタイマー | 1 | セノー | | |
| 111 | 2階 | プール | 棚(アルミ製) | 1 | | | |
| 112 | 2階 | プール | 長イス | 7 | | | 座面プラスチック製 |
| 113 | 2階 | プール | プールフロア | 7 | 三菱樹脂 | | |
| 114 | 2階 | プール | ホワイトボード | 1 | | | 壁掛け |
| 115 | 2階 | プール | 丸イス | 1 | | | |
| 116 | 2階 | プール監視室 | イス(事務用 可動式) | 1 | | | |
| 117 | 2階 | プール監視室 | 机(事務用) | 1 | | | 片袖 |
| 118 | 2階 | プール監視室 | 丸椅子(回転 可動式) | 1 | | | |
| 119 | 2階 | プール監視室 | ラジカセ | 1 | Panasonic | RX-D12 | |

ラ・ペアーレ浜田 備品一覧

| No. | 設置場所 | | 品目 | 数量 | 製品名 | | 備考 |
|-----|------|---------|---------------------------|----|------------------|----------------|-----------|
| 120 | 2階 | プール監視室 | ロッカー(3人用) | 1 | | | |
| 121 | 2階 | 多目的ホール | CDプレーヤー | 1 | ソニー | CDP-D11 | |
| 122 | 2階 | 多目的ホール | オーディオミキサー | 1 | RAMSA | WR-XS3 | |
| 123 | 2階 | 多目的ホール | カセットプレーヤー | 1 | ビクター | TD-V711 | |
| 124 | 2階 | 多目的ホール | スピーカー | 2 | | | 天井吊り下げタイプ |
| 125 | 2階 | 多目的ホール | テレビ | 1 | パナソニック | | |
| 126 | 2階 | 多目的ホール | テレビハンガー | 1 | | | |
| 127 | 2階 | 多目的ホール | ビデオ | 1 | パナソニック | NV-SB60W | |
| 128 | 2階 | 多目的ホール | レーザーディスクプレーヤー | 1 | パナソニック | LXK-570 | 講師寄贈物品 |
| 129 | 2階 | 多目的ホール | 音響設備 | 1 | パナソニック | WP-1200B | |
| 130 | 2階 | 多目的ホール | イス(事務用 可動式) | 1 | | | |
| 131 | 2階 | 多目的ホール | イス(収納台に収納されている) | 16 | | | |
| 132 | 2階 | 多目的ホール | イス収納台(可動式) | 1 | | | |
| 133 | 2階 | 多目的ホール | コインロッカー | 18 | コクヨ | | |
| 134 | 2階 | 多目的ホール | ステップ | 21 | | | |
| 135 | 2階 | 多目的ホール | ステップ高さ調整台 | 80 | | | |
| 136 | 2階 | 多目的ホール | 棚(アルミ製) | 1 | | | |
| 137 | 2階 | 多目的ホール | 机(事務用) | 1 | | | 片袖 |
| 138 | 2階 | 多目的ホール | 鉄棒 | 2 | | | |
| 139 | 2階 | 多目的ホール | 長イス(ベンチ) | 2 | | | |
| 140 | 2階 | 多目的ホール | ホワイトボード(可動式) | 1 | | | サイズ中 |
| 141 | 2階 | 多目的ホール前 | イス(1人掛) | 4 | | | |
| 142 | 2階 | 多目的ホール前 | 下駄箱 | 1 | | | |
| 143 | 2階 | トレーニング室 | CDプレーヤー | 1 | テクニクス | SL-P3715P | |
| 144 | 2階 | トレーニング室 | カセットプレーヤー | 1 | テクニクス | RS-TR4750 | |
| 145 | 2階 | トレーニング室 | チューナー | 1 | パナソニック | SU-AV100 | |
| 146 | 2階 | トレーニング室 | テレビ | 1 | パナソニック | TH-28GW2 | |
| 147 | 2階 | トレーニング室 | テレビハンガー(天井吊り下げ) | 1 | | | |
| 148 | 2階 | トレーニング室 | ビデオ | 1 | パナソニック | NV-SB60W | |
| 149 | 2階 | トレーニング室 | エアロバイク | 2 | コンビ | | |
| 150 | 2階 | トレーニング室 | エアロバイク | 5 | コンビ | 75XL | |
| 151 | 2階 | トレーニング室 | エアロバイク計 | 2 | ミズノ | | |
| 152 | 2階 | トレーニング室 | クロストレイナー | 1 | ソニー | CT-9500HR | |
| 153 | 2階 | トレーニング室 | ステアークライマー | 1 | ノーチラス | AS1500 | |
| 154 | 2階 | トレーニング室 | ダンベル置き台 | 1 | | | |
| 155 | 2階 | トレーニング室 | ダンベル用ベンチ | 1 | | | |
| 156 | 2階 | トレーニング室 | トレーニングマシン(アームカール) | 1 | サイベックス | VR-4040B | |
| 157 | 2階 | トレーニング室 | トレーニングマシン(アダクション&アブダクション) | 1 | セノー | BB6122 | |
| 158 | 2階 | トレーニング室 | トレーニングマシン(シーテッドロー) | 1 | ジョンソンヘルスステップジャパン | G7-S34 | |
| 159 | 2階 | トレーニング室 | トレーニングマシン(ショルダープレス) | 1 | サイベックス | VR-4025B | |
| 160 | 2階 | トレーニング室 | トレーニングマシン(チェストプレス) | 1 | セノー | BB402100 | |
| 161 | 2階 | トレーニング室 | トレーニングマシン(バックエクステンション) | 1 | サイベックス | VR-4205B | |
| 162 | 2階 | トレーニング室 | トレーニングマシン(ラットプルダウン) | 1 | サイベックス | VR-4005B | |
| 163 | 2階 | トレーニング室 | トレーニングマシン(レッグエクステンション) | 1 | サイベックス | VR-4018B | |
| 164 | 2階 | トレーニング室 | トレーニングマシン(レッグカール) | 1 | サイベックス | VR-4113B | |
| 165 | 2階 | トレーニング室 | トレーニングマシン(レッグプレス) | 1 | サイベックス | VR-4100B | |
| 166 | 2階 | トレーニング室 | ベントレッグアブドミナルボード | 1 | サイベックス | FW-5208 | |
| 167 | 2階 | トレーニング室 | ランニングマシン(トレッドミル ラボードLXS) | 1 | セノー | BG2700 | |
| 168 | 2階 | トレーニング室 | ランニングマシン(トレッドミル) | 1 | 竹井機器工業 | 02ロード21E | |
| 169 | 2階 | トレーニング室 | ランニングマシン(トレッドミル) | 1 | セノー | LXE1200 BG2500 | |
| 170 | 2階 | トレーニング室 | 下駄箱 | 1 | | | |
| 171 | 2階 | トレーニング室 | ステップ | 2 | | | |
| 172 | 2階 | トレーニング室 | ステップ高さ調整台 | 4 | | | |
| 173 | 2階 | トレーニング室 | ストレッチボール | 4 | | | |
| 174 | 2階 | トレーニング室 | ストレッチ用マット | 4 | | | |
| 175 | 2階 | トレーニング室 | 体重計 | 1 | | | |
| 176 | 2階 | トレーニング室 | 長ベンチ(診察台) | 1 | | | |
| 177 | 2階 | トレーニング室 | パーフェクトボディ | 1 | セノー | MS-20 | |
| 178 | 2階 | トレーニング室 | 踏み台(ビューティーボード) | 1 | スズケン | | |
| 179 | 2階 | トレーニング室 | 待合ソファ(4人掛) | 1 | | | |

ラ・ペアーレ浜田 備品一覧

| No. | 設置場所 | | 品目 | 数量 | 製品名 | | 備考 |
|-----|------|-------------|---------------|----|---------|-----------|---------------|
| 180 | 2階 | トレーニング室(倉庫) | イス | 12 | | | |
| 181 | 2階 | トレーニング室(倉庫) | イス収納台(可動式) | 1 | | | |
| 182 | 2階 | トレーニング室(倉庫) | ストレッチポール | 4 | | | |
| 183 | 2階 | トレーニング室(倉庫) | 棚(金属製ラック) | 1 | | | |
| 184 | 2階 | トレーニング室(倉庫) | マット | 2 | | | |
| 185 | 2階 | プレイルーム | 卓球台 | 1 | | | 旧体力診断室 |
| 186 | 2階 | プレイルーム | ホワイトボード(可動式) | 1 | | | 旧体力診断室 |
| 187 | 2階 | プレイルーム | 待合ソファ(3人掛) | 1 | | | 旧体力診断室 |
| 188 | 2階 | トレーナー室 | イス(事務用 可動式) | 1 | | | |
| 189 | 2階 | トレーナー室 | キャビネット(片開き) | 2 | | | |
| 190 | 2階 | トレーナー室 | 掲示板 | 4 | コクヨ | | 教室名を表示, H1400 |
| 191 | 2階 | トレーナー室 | 月間スケジュールボード | 1 | | | 壁掛用 |
| 192 | 2階 | トレーナー室 | 掃除機 | 1 | パナソニック | MC-G3000P | |
| 193 | 2階 | トレーナー室 | 担架 | 1 | | | |
| 194 | 2階 | トレーナー室 | 机(事務用) | 1 | | | 片袖 |
| 195 | 2階 | トレーナー室 | レターケース | 1 | | | |
| 196 | 2階 | トレーナー室 | ロッカー(2人用) | 1 | | | |
| 197 | 2階 | トレーナー室 | 週間スケジュールボード | 1 | | | 壁掛用 |
| 198 | 3階 | 廊下(3階) | 掲示板 | 3 | コクヨ | | 教室名を表示, H1400 |
| 199 | 3階 | 廊下(3階) | 掲示板(パンチングボード) | 1 | | | 壁掛け |
| 200 | 3階 | 廊下(3階) | 消火器 | 2 | | | |
| 201 | 3階 | 廊下(3階) | パンフレットスタンド | 1 | | | 第1教養室前, H1250 |
| 202 | 3階 | 廊下(3階) | 待合ソファ(3人掛) | 2 | | | |
| 203 | 3階 | 湯沸室(3階) | ガス給湯器 | 1 | パロマ | | |
| 204 | 3階 | 湯沸室(3階) | ガスコンロ | 1 | ハーマン | | |
| 205 | 3階 | 湯沸室(3階) | 食器棚 | 1 | | | |
| 206 | 3階 | 湯沸室(3階) | シンク | 1 | sunwave | | |
| 207 | 3階 | 湯沸室(3階) | 冷蔵庫 | 1 | パナソニック | | |
| 208 | 3階 | 和室 | イス | 1 | | | エレベータ横 |
| 209 | 3階 | 和室 | ホワイトボード(可動式) | 1 | | | |
| 210 | 3階 | 和室(押入) | 着付けボディ | 4 | | | |
| 211 | 3階 | 和室(押入) | 座布団 | 18 | | | |
| 212 | 3階 | 和室(押入) | 扇風機 | 1 | | | |
| 213 | 3階 | 和室(押入) | 掃除機 | 1 | SANYO | | |
| 214 | 3階 | 和室(押入) | 棚(金属製ラック) | 1 | | | |
| 215 | 3階 | 和室(押入) | 長机(脚折り畳み式) | 2 | | | |
| 216 | 3階 | 茶室 | 掛け軸 | 1 | | | |
| 217 | 3階 | 茶室 | 棚(木製三段 四角) | 1 | | | |
| 218 | 3階 | 茶室 | 棚(木製二段 円形) | 1 | | | |
| 219 | 3階 | 茶室 | 鉄瓶 | 5 | | | サイズ異なる |
| 220 | 3階 | 茶室 | 電気釜 | 3 | | | サイズ異なる |
| 221 | 3階 | 和室茶室前 | 石灯籠 | 1 | | | |
| 222 | 3階 | 和室茶室前 | 景石 | 2 | | | |
| 223 | 3階 | 教養室1 | イス | 21 | | | |
| 224 | 3階 | 教養室1 | オープン | 1 | リンナイ | | |
| 225 | 3階 | 教養室1 | オルガン | 1 | ヤマハ | | |
| 226 | 3階 | 教養室1 | 音響設備 | 1式 | | | |
| 227 | 3階 | 教養室1 | 大正琴 | 7 | | | |
| 228 | 3階 | 教養室1 | 机(可動式) | 11 | | | W1800*D450 |
| 229 | 3階 | 教養室1 | パン発酵機 | 1 | | | |
| 230 | 3階 | 教養室1 | 避難器具 緩降機 | 1 | | | |
| 231 | 3階 | 教養室1 | ホワイトボード | 1 | | | 壁掛け |
| 232 | 3階 | 倉庫1 | ガスコンロ(卓上タイプ) | 2 | | | |
| 233 | 3階 | 倉庫1 | 棚(金属製ラック) | 1 | | | |
| 234 | 3階 | 倉庫4 | ガスコンロ(卓上タイプ) | 4 | | | |
| 235 | 3階 | 倉庫4 | 掃除機 | 1 | ナショナル | | |
| 236 | 3階 | 倉庫4 | 棚(金属製ラック) | 1 | | | |
| 237 | 3階 | 教養室2 | イス | 25 | | | |
| 238 | 3階 | 教養室2 | 机(可動式) | 13 | | | W1800*D450 |
| 239 | 3階 | 教養室2 | 避難器具 緩降機 | 1 | | | |

ラ・ペアーレ浜田 備品一覧

| No. | 設置場所 | | 品目 | 数量 | 製品名 | | 備考 |
|-----|------|------|----------------|----|-----------|-----------|------------|
| 240 | 3階 | 教養室2 | ホワイトボード | 1 | | | 壁掛け |
| 241 | 3階 | 教養室2 | 待合ソファ(3人掛) | 1 | | | |
| 242 | 3階 | 倉庫2 | CD・カセットプレーヤー | 1 | Panasonic | RX-DX1 | |
| 243 | 3階 | 倉庫2 | イス収納台(可動式) | 1 | | | |
| 244 | 3階 | 倉庫2 | 卓球台 | 1 | | | |
| 245 | 3階 | 倉庫2 | テレビ | 2 | パナソニック | TH-28WV20 | |
| 246 | 3階 | 倉庫2 | テレビ台 | 1 | ナショナル | | |
| 247 | 3階 | 倉庫2 | 展示パネル | 2 | | | |
| 248 | 3階 | 倉庫2 | 長机(脚折り畳み式) | 6 | | | |
| 249 | 3階 | 倉庫2 | パネルスタンド | 2 | | | |
| 250 | 3階 | 倉庫2 | パネルスタンド(短) | 3 | | | |
| 251 | 3階 | 倉庫2 | ビデオ | 1 | パナソニック | NV-HB100 | |
| 252 | 3階 | 教養室3 | イス | 25 | | | |
| 253 | 3階 | 教養室3 | 着付けボディ | 1 | | | |
| 254 | 3階 | 教養室3 | キャビネット | 1 | | | 扉無し, H1150 |
| 255 | 3階 | 教養室3 | キャビネット(収納部可動式) | 1 | | | H1100 |
| 256 | 3階 | 教養室3 | 棚(金属製ラック) | 1 | | | |
| 257 | 3階 | 教養室3 | 机(可動式) | 13 | | | W1800*D450 |
| 258 | 3階 | 教養室3 | ホワイトボード | 1 | | | 壁掛け |
| 259 | 3階 | 教養室3 | ロッカー(片開き型) | 1 | | | |
| 260 | 3階 | 教養室3 | ロッカー(両開き型) | 1 | | | |
| 261 | 3階 | 倉庫3 | 棚(金属製ラック) | 1 | | | |
| 262 | 屋外 | 駐車場 | 消火器 | 2 | | | |