

住みたい 住んでよかった 魅力いっぱい 元気な浜田 ～豊かな自然、温かい人情、人の絆を大切に～

令和7年
(2025年)

12

No.296

はまだ

広報

三浦大紀
新浜田市長就任





新 浜田市長 三浦大紀

三浦市政、スタート

就任挨拶

このたび、多くの皆さまのご信任を得て、浜田市長として市政のかじ取りを担わせていただくことになりました。今後の浜田市に大切なのは、人が減っても持続できる地域の姿を描くことであり、最大の鍵は「人を育てること」です。

教育・産業・地域に関わる全ての人材を合わせ、浜田で働きたい、暮らしたい、関わりたいと思ってもらう人を増やしていく取組が必要です。そのために私は、「新しく、優しくて、強い行政」を目指してまいります。日々、多様化・複雑化する地域課題に対応するため、デジタル活用など新しい事業にチャレンジし、地域のお一人お一人の暮らしに目を向けて、そこに寄り添う優しい行政を作ります。そして、地域の皆さまとの対話から生まれるつながりを土台に、皆さんに信頼され、地域の暮らしを守る強い行政を実現します。

人が育ち、動けば、文化・暮らし・経済・自然環境の豊かさ、そして幸福度の向上につながります。市民と行政、地域と地域がお互いを尊重しながら前に進む、「育ち、育てる、浜田」を市民の皆さんとともに実現していきたいと思っています。

問合せ 市長公室秘書係
☎ 09102

プロフィール

氏名	三浦 大紀（みうら ひろき）	2014年4月	(株)シマネプロモーション 代表取締役
出身地	島根県浜田市	2017年10月	浜田市議会議員（1期）
生年月日	1980年1月29日	2021年10月	浜田市議会議員（2期）
学歴	早稲田大学政治経済学部卒業	2025年10月	浜田市長就任
職歴	2004年7月 衆議院議員橋本龍太郎／橋本岳事務所秘書	趣味	花、DJ
	2009年12月 特定非営利活動法人日本リザルツ事務局次長	尊敬する人	橋本龍太郎
	2012年4月 特定非営利法人てごねっと石見職員、理事（2014年4月～2025年6月）	座右の銘	無自性
		そのほか	社会教育士 2020年～

育ち、 育てる、 浜田へ

HIROKI MIURA



美又温泉

美肌部門 全国第1位

問合せ 金城支所産業建設課 ☎④1233



美又温泉国民保養センター なごみ湯宿かなぎ

旅館みくにや



美又温泉会館

山根旅館

とらや旅館

かめや旅館

美又温泉の特徴
・学術的調査と医学的調査から、美肌の湯であることが実証されています。
・高いアルカリ性（pH9.9）と、高濃度のメタケイ酸（81.9ppm）の相乗効果により、保湿力の高い肌に生まれ変わります。
過去の受賞
・温泉総選挙2021、2023うる肌部門1位
・温泉総選挙2022うる肌部門2位
及び環境大臣賞
・温泉総選挙2024美肌部門1位及び地方創生担当大臣賞

祝 2年連続 W1位 温泉総選挙2025

応援
ありがとうございました



旭温泉

歴史/文化部門 全国第1位

問合せ 旭支所産業建設課 ☎④1437



しろつ庄

あさひ荘

隠家ゆかり

旭温泉の特徴
・やわらかい肌ざわりのやさしい温泉です。
・四季折々の景観で、心も体もリフレッシュできます。
・化粧水のように優しく、入浴後の美肌感が味わえます。
過去の受賞
・温泉総選挙2019地方創生担当大臣賞
・温泉総選挙2021リフレッシュ部門3位
・温泉総選挙2023リフレッシュ部門2位
・温泉総選挙2024歴史/文化部門1位

元気な浜田をつくります

市長日記

(令和7年10月)



初登庁後、市長就任式で職員に挨拶をしました（10月23日）



浜田水産高校「水高祭」に出席しました（10月25日）



BB大鍋フェスティバル2025に出席し挨拶を行いました（10月25日）



久保田章市前浜田市長の退任感謝の会に出席しました。久保田前市長に対してお礼の言葉を述べました（10月25日）



浜田市安全安心まちづくり推進大会で行われたはまだ灯に参加し、安全で安心なまちを願いキャンドルにあかりを灯しました（10月26日）



中国地区都市教育長会に出席し、開催市市長として挨拶を行いました（10月30日）

祝 全国大会出場 おめでとうございます

全国大会への入賞、出場報告のため、市役所を訪問された選手をご紹介します。

「市長への表敬訪問」
第24回全国障害者スポーツ大会
陸上競技、卓球競技
(滋賀県：10月23日(木)～28日(火))



(左から)
山田煌斗さん（浜田養護学校1年）
内田優羽さん（浜田養護学校2年）

「教育長への表敬訪問」
第24回全国障害者スポーツ大会
卓球競技
(滋賀県：10月25日(土)～26日(日))



山本健太郎さん（所属：社会医療法人清和会）

石見の感性が、ここに集結

書第2部 笹原典子「魏靈藏造像記」

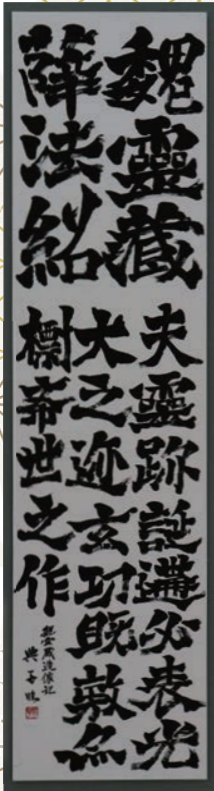

写真の部 石田龍嗣「未来への福音」



浜田市美術展 市長賞受賞作品

絵画第1部 宮津一生「春」



書第1部 福井暢子「Wa」



公募日程 9月8日(月)～21日(日)
応募総数 180点
審査日 9月23日(祝)

受賞者一覧 (敬称略・順不同)

受賞名	部門	受賞者	題名
市長賞	書第1部	福井暢子	Wa
	書第2部	笹原典子	魏靈藏造像記
	絵画第1部	宮津一生	春
	写真の部	石田龍嗣	未来への福音
議長賞	書第1部	宇津井洋子	まん
	書第2部	宮本綾子	中秋帖
	絵画第1部	角島貴子	ころがるモモに夏の影
	写真の部	盆子原政司	光のシャワー
教育委員会賞	書第1部	前田典子	HA
	書第2部	塩月智香子	聯
	絵画第1部	高下沙弥	編み続ける心象世界
	写真の部	中下雅信	Starry night ～立ち上がる銀河～

受賞名	部門	受賞者	題名
文化協会賞	書第1部	大草明美	シン
	書第2部	佐々木結花	雁塔聖教序
	絵画第1部	和崎準	瓶と葡萄
	写真の部	樋野淳巳	おあいなはんしよ (いらっしやいませ)
教育委員会 奨励賞	書第2部	大塚蛍	臨雁塔聖教序
	絵画第2部	大上琴羽	描く
	絵画第2部	横田彩名	誰もいない手洗い場
	書第2部	中本碧	臨曹全碑
文化協会 奨励賞	絵画第2部	茶畑結菜	自然いっばいの通り道
	絵画第2部	古川志朗	宙をまう事故

問合せ 文化振興課芸術文化振興係
☎☎9730

浜田市
新市誕生
20周年記念

おがあさんといっしょ 宅配便

小劇場

が浜田にやってくる

2026年 1月31日(土) 1日2回 公演

1回目 午前11時30分～午後0時15分
(開場 午前10時45分)

2回目 午後2時～2時45分
(開場 午後1時15分)

場所 石央文化ホール

出演 ファンターネ!の仲間たち
うたのおねえさん

※「おがあさんといっしょ」に出演しているうたのおねえさんではありません。
※番組の収録はありません。

申込締切 2025年12月26日(金)
午後11時59分

入場無料ですが、事前に申込みが必要です。
NHK松江放送局ホームページ
(<https://www.nhk.or.jp/matsue/getevent/>)
又は右記二次元コードから申し込んでください。

申込みはこちら

◆観覧は最大4席までです。公演当日2歳以下のお子様は保護者1人につき1人は膝上観覧可能です。
◆当選は2公演を通じて1人1件に限ります。
◆応募多数の場合は抽選のうえ、当選した人には座席を指定した入場整理券を1月15日(木)に発送します。落選した人には1月16日(金)午後3時以降に落選通知メールをお送りします。

◆受信拒否設定などをされている人は、あらかじめ「nhk.or.jp」からのメールを受信できるよう設定変更をお願いします。また、フリーメールアドレスで申し込まれた場合は、こちらからお送りするメールを受信できないことがあります。
◆その他注意事項はNHKホームページからご確認ください。

問合せ・NHK松江放送局 ☎0852③0700
(土・日・祝日、12月27日(土)～令和8年1月4日(日)を除く/午前9時30分～午後6時)

・文化振興課芸術文化振興係 ☎☎9730
(土・日・祝日、12月27日(土)～令和8年1月4日(日)を除く/午前8時30分～午後5時15分)

今後の浜田市新市誕生20周年記念イベント

令和7年度に行うイベントなどに「新市誕生20周年記念」の冠を付けて実施します。12月～令和8年1月に冠事業として実施するイベントは下記のとおりです。

新市が誕生して20周年の節目を、市民の皆さんで盛り上げていきましょう。

問合せ 市長公室総合調整係
☎☎9100

開催予定日	イベント	開催場所	担当課
12月7日(日)	金城マイペース健康マラソン大会・駅伝競走大会	ふれあいジム・かなぎ	教育部金城分室
令和8年1月3日(土)	令和8年浜田市二十歳の集い	石央文化ホール	まちづくり社会教育課
1月11日(日)	消防出初め式	ふれあいジム・かなぎ	消防本部警防課
1月24日(土)、25日(日)	島根県雪合戦大会	市木ふれあい広場	教育部旭分室

市民の安全と暮らしを支える 確かな技術力

建築工事小規模部門

浜田市陸上競技場身障者トイレ改修工事

株式会社伊原組
代表取締役 伊原 憲吾

技術者
若井 大輔



水道施設工事部門

金城地区送水管更新工事

シンセイ技研株式会社
所長 石飛 州浩

浜田営業所 技術者
久谷 到

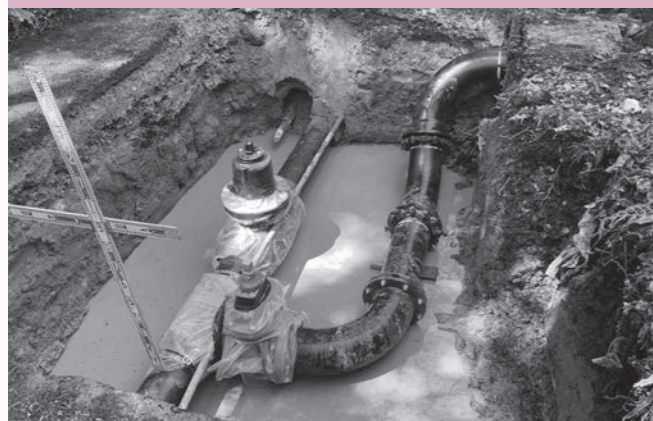

設備工事部門

岡見小学校給食室及び相談室エアコン取替工事

島根総合設備株式会社
代表取締役社長 宇野 清貴

技術者
田平 俊二



令和7年度 浜田市優良建設工事表彰

適正な工事の施工に対する意識の高揚を図り、良質な社会資本整備の推進及び建設技術の向上に資するため、前年度に特に優良な工事を施工した次の6事業者及び建設技術者を表彰しました。
令和7年度の表彰者は次のとおりです。(敬称略)

問合せ 建設企画課検査室
☎️ 9601

土木工事大規模部門

市道日脚治和線（周布橋）新設橋梁下部工事

株式会社毛利組
代表取締役 隅田 勝幸

技術者
井上 盛治



土木工事小規模部門

市道木都賀57号線災害防除工事

今井産業株式会社 浜田支店
支店長 宮里 健一

技術者
中原 幸生



河内地区農業集落排水管改良工事(その1)

第一建設工業株式会社
代表取締役 大場 弘徳

技術者
吉本 久志



水道管が破裂したとき

宅内の水道管が凍って破裂した時は、すぐに止水栓かバルブを閉め、下記の浜田市水道事業指定給水装置工事事業者に修理（蛇口などの軽微な補修以外）を依頼してください。止水栓が分からない場合は、問合せ先へご連絡ください。



浜田市水道事業指定給水装置工事事業者一覧表

町名など	事業者名	電話	町名など	事業者名	電話
下有福町	森橋設備工事	㊟0236	殿町	(株)ダイヤ環境	㊟1169
大金町			高佐町		
宇野町	さいとう設備	㊟0043	琵琶町		
上府町			蛭子町		
久代町	坂本設備	㊟1251	真光町		
国分町	まつした設備	㊟0360	清水町		
下府町	山陰クボタ水道用材(株) 浜田営業所	㊟4170	原井町		
桜ヶ丘			元浜町		
物流団地			大辻町		
松原町	半澤水道	080-6336-3529	高田町		
黒川町	(株)電設サービス	㊟2954	野原町		
河内町			三階町		
後野町			長見町	イワタニ山陰(株) 浜田支店	㊟1250
佐野町			熱田町		
宇津井町			長浜町		
浅井町	質石見水泉社	㊟0783	日脚町		
田町			津摩町		
相生町	(有)安藤設備	㊟6587	田橋町	(有)安藤設備	㊟6587
竹迫町			鍋石町		
杉戸町			横山町		
紺屋町			櫛田原町		
朝日町	宮田建設工業(株)	㊟3388	長沢町	(有)安藤設備	㊟6587
牛市町			西山団地		
天満町	(株)中島水道	㊟1315	二反田団地		
片庭町			菅原団地		
港町			生湯町	山陰クボタ水道用材(株)浜田営業所	㊟4170
原町			外ノ浦町	半澤水道	080-6336-3529
瀬戸ヶ島町			金城町	石州金城設備	㊟1756
内田町	(株)渡辺設備	(株)ハナオカ工務店		㊟0005	
内村町		イワタニ島根(株)浜田支店 グリーンガス営業所		㊟1778	
穂出町	金高設備	080-5759-9624	旭町	(有)旭設備	㊟0022
吉地町				(株)岡貞組	㊟1155
折居町	(有)ガット	㊟0992		(株)山本組	㊟0311
西村町			弥栄町	質石見水泉社	㊟0783
笠柄町	シンセイ技研(株) 浜田営業所	(株)三隅ガスセンター		㊟1034	
周布町		ゆのまち水道設備(株)		090-4143-2571	
治和町		(株)三隅ガスセンター	㊟1034		
錦町	東洋設備(有)	㊟5232	三隅町	三隅住設	㊟0725
新町				河野建設(株)	㊟1121
栄町				きがるに芳さん	080-6307-9534
京町				木村住設	090-4578-9916
瀬戸見町					

最低気温－4℃ 水道管凍結注意 あなたの水道にも防寒を



家の周りを確認

水道管や蛇口は、気温がマイナスになると凍ったり、破裂したりすることがあります。特に、次のような所にある水道管には必ず防寒対策をしましょう。

- ▶ 北向きの所
- ▶ 風当たりの強い所
- ▶ 家の外にある水道管

給湯器も凍結予防

水抜きなどを行ってください。
※ 詳しくは給湯器の設置事業者にお問い合わせください。



蛇口や水道管の防寒の方法

- ▶ 保温材を巻く。蛇口は破裂しやすいので、上まで完全に包む。
- ▶ 布で保温する場合は、ビニールなどを上から巻いて濡れないようにする。

- ▶ 特に、朝の冷え込みが予想されるような時には、水道メーター器から最も離れた所にある蛇口から、鉛筆の芯程度の太さで水を出し続ける（その場合、水道料金がかかります）。

水道管は保温材を巻く

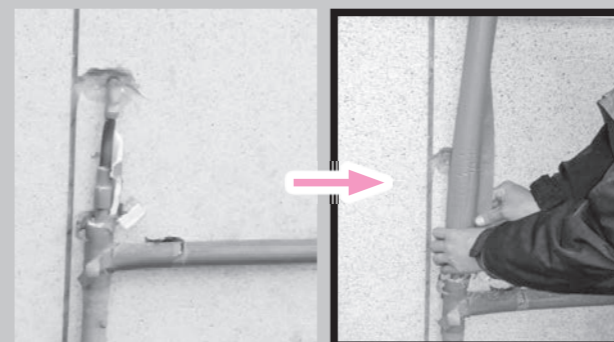

蛇口は布でしっかり覆う

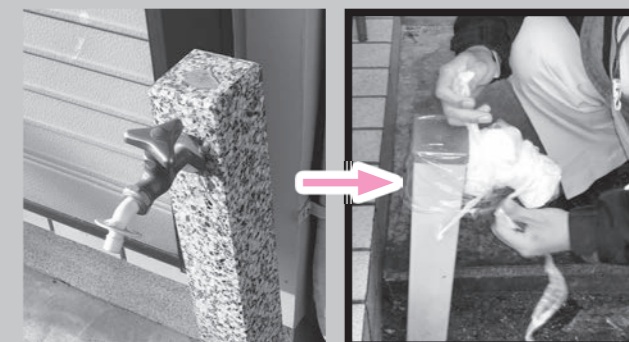

凍って水が出ないとき

凍った部分にタオルなどの布をかぶせ、その上からゆっくりとぬるま湯をかけて溶かしましょう。コンセントが近くにあれば、ドライヤーで温めるのも効果があります。

熱湯をかけると、破裂することがあるので注意してください。

長期間使わないとき

普段使用しない家屋の水道管が破裂すると、発見が遅れ、大量の水漏れが発生します。長期間使用しない場合は、前もって閉栓（使用の中止）の連絡をお願いします。

問合せ

・上下水道部工務課工務係 ☎☎9910 ・水道管理課料金係 ☎☎9903

皆さんの意見を募集します パブリックコメント

計画などを作成する前にその案を公表し、
皆さんからのご意見を募り、参考にします。

①浜田市過疎地域持続的発展計画（案）

募集・閲覧期間 12月3日(水)～
令和8年1月5日(月)まで

閲覧場所

- ・市役所本庁舎3階政策企画課
- ・各支所防災自治課
- ・各市立図書館

※ 市ホームページでも閲覧できます。

提出・問合せ

- ・政策企画課企画係
〒697-8501 浜田市殿町1番地
☎②9200・FAX②1866
mail: seisaku@city.hamada.lg.jp
- ・各支所防災自治課（提出のみ）

提出方法

指定の様式に必要事項を記入の上、直接又は郵送・FAX・メールで提出してください。

※ 意見を郵送で提出する場合は、募集期間最終日必着です。

※ 電話や口頭での意見、氏名・住所・連絡先が明記されていない意見は受け付けられません。

②浜田市人権教育・啓発推進基本計画（第5次）（案）

募集・閲覧期間 12月17日(水)～
令和8年1月16日(金)まで

閲覧場所

- ・市役所本庁舎2階人権同和教育啓発センター
- ・各支所防災自治課
- ・中央図書館

※ 市ホームページでも閲覧できます。

提出・問合せ

- ・人権同和教育啓発センター
〒697-8501 浜田市殿町1番地
☎②9160・FAX②0210
mail: jinken@city.hamada.lg.jp
- ・各支所防災自治課（提出のみ）

※ メールの場合は、件名を「〇〇〇（案）に係る意見」（〇〇〇には、上記①、②いずれかの計画名を入れてください。）とし、指定の様式を添付し送信してください。

※ いただいた意見への個別回答は行いません。

※ 指定の様式は、閲覧場所にあります。
市ホームページからもダウンロードできます。

幼年消防用鼓笛隊セット購入 令和7年度コミュニティ助成事業



浜田市少年女性防火委員会では、令和7年度コミュニティ助成事業（宝くじ助成事業）により、幼年消防用活動資器材（幼年消防用鼓笛隊セット）を購入しました。

この事業は、宝くじの社会貢献広報事業として、その受託事業収入を財源に（一財）自治総合センターが実施しています。今回、宝くじの助成金で整備した楽器は園行事や各種イベントを通じて、クラブ結成時から続いている防火・防災に関する様々な活動で積極的に活用し、引き続き防火・防災意識の啓発に取り組みます。

問合せ
消防本部予防課保安係 ☎②1167

雪道の運転に備えて



冬用タイヤの装着・チェーンの用意

冬の道路は、どこで積雪や凍結しているかわかりません。早めの冬用タイヤ装着や、チェーンの携行をお願いします。

国土交通省浜田河川国道事務所のホームページでは、道路に設置しているライブカメラの画像をリアルタイムで配信しています。また、冬季はSNSにおいても道路情報を発信する予定です。
<https://www.cgr.mlit.go.jp/hamada/bousai/roadinfo/>

浜田河川国道事務所のSNS
などはこちらから見られます



公式X (旧Twitter) 冬期道路情報



問合せ 国土交通省
浜田河川国道事務所
☎②2480



道路の凍結防止剤の利用

毎年12月から3月中旬の間、市道の路面凍結に備えて、凍結しやすい箇所に凍結防止剤を設置していますので、ご利用ください。

■散布方法

- ①ハサミなどで袋を開封する。
- ②園芸用ショベルなどでムラなく均一に散布する。
※ 散布の目安は1平方メートルあたり約30g（一握り程度）

■散布上の注意事項

- ①皮膚に直接触れないよう、ゴム手袋などを使用してください。
- ②皮膚に付着した場合は、水で洗い流してください。
- ③もしも目に入った場合は、よく水で洗い流して専門医の診察を受けてください。

■散布後は

袋の中に凍結防止剤が残っている場合は、袋の切り口を折りたたみ、水などが入らないようにしてください。



道路の除雪にご協力ください

道路の除雪には市民の皆さんのご理解・ご協力が必要です。除雪作業の効率と効果を高めるため、また、道路交通や作業の安全を確保するため、次の点についてご協力をお願いします。

- ①車道に雪を出さないでください。
- ②自宅の出入口の除雪は皆さんで行ってください。
- ③車道や歩道上に物を置かないでください。
- ④除雪車の周りに近づかないでください。
- ⑤路上駐車をしないでください。
- ⑥道路除雪時の通行規制にご協力ください。
- ⑦樹木の所有者は、道路に張り出した枝の剪定などの管理をお願いします。

問合せ 維持管理課維持係 ☎②9621
金城支所産業建設課 ☎④1236
旭支所産業建設課 ☎④1437
弥栄支所産業建設課 ☎④2112
三隅支所産業建設課 ☎③2805

秋の自然にふれながら、ゆかりの地を巡る ～ 島村抱月ウォーキング大会 ～

かなぎ

10月11日(土)、金城地域まちづくりセンター連絡協議会が主催する「第16回島村抱月ウォーキング大会」が久佐まちづくりセンターを中心に開催されました。

参加者65人は、島村抱月ゆかりの地や久佐地区の旧跡など、6か所のポイントで、島村抱月に関する解説を聞きながら約5.6kmのコースを歩きました。

当日は天候にも恵まれ、参加者は秋晴れの中、気持ちよく歩きました。ゴール後は、干し大根の入った抱月カレーと菊芋茶が振る舞われ、参加者みなでおいしくいただきました。



秋晴れの中を歩く参加者

地域の温かさが支える挑戦 ～ 秘境奥島根やさかウルトラマラニック ～

やさか

10月26日(日)、「秘境奥島根やさかウルトラマラニック」が開催されました。信号もコンビニもない大自然の中、100km、42km、21kmのコースに全国から306人のエントリーがありました。弥栄米のおにぎりや郷土料理が並ぶ充実したエイドがイベント最大の魅力で、弥栄町民による温かいおもてなしが、ランナーの疲れた身体を癒やしました。美しい秘境の景色と地域の味覚を堪能し、「走って、味わって、体感する」マラニックの醍醐味を満喫しました。温かい声援に支えられて完走したランナーは達成感に満ちた笑顔を見せていました。



スタート位置で撮影した参加者の皆さん

みすみ

一緒に巻き寿司を作ろう ～ 親子料理教室 ～



巻き寿司作りを楽しむ親子

10月6日(月)、三保まちづくりセンターで「親子料理教室」が開催され、親子12人が参加しました。

この催しは、地域と家庭が連携し、子どもを育むことを目的として、浜田市食生活改善推進協議会の協力のもと、三保まちづくりセンターが企画したものです。

当日は、厚焼き玉子やきゅうりなどの具材を入れた巻き寿司に加え、スイートポテトサラダも作りました。参加した児童は、「楽しかった。また家族と一緒に作りたい」と話していました。



来場者に振る舞う大鍋を作る

はまだ

今年も聞こえた！舌鼓の音 ～ BB大鍋フェスティバル ～

10月25日(土)、はまだお魚市場周辺特設会場で「BB大鍋フェスティバル2025」が開催され、約8,000人の来場がありました。

今年は例年開催される石見神楽などのステージイベントに加え、10月にちなんだハロウィン仮装コンテストが行われました。また、市内飲食店による屋台やキッチンカーの出店もあり、会場はにぎわいを見せました。

のどぐろつみれや地元のアナゴだしを使用した豪華な鍋が振る舞われ、会場を訪れた人は浜田市の海産物が織りなす味に舌鼓を打ちました。

おはぎが取り持つ笑顔の縁 ～ 「お茶におはぎとおむすび」茶話会 ～

あさひ

9月29日(月)、おはぎとおむすびをいただく茶話会が、早水天狗石農村交流研修センターで開催されました。

当日は、県立大学のボランティアサークル「Gonext」の学生たちが、市木まちづくりセンターのスタッフや地域住民と一緒に朝からおはぎを手作りし、約40人が参加しました。

県大生から「1億円があったら何に使う?」、「幸せって何?」といった会話が持ち出され、参加者は非日常を感じる話題に話が弾み、笑顔があふれる楽しいひと時を過ごしました。



手作りのおはぎを食べながら談笑する参加者たち

地域の作品展示会 ～ 来て見てなんでも作品展 ～

かなぎ

10月19日(日)から24日(金)まで、さんあいホームを会場に、「来て見てなんでも作品展」が開催されました。

会場には、金城地域内の趣味の会や愛好家、保育園などから出展された陶芸や絵画、小物作品など、約500点の様々な作品が展示され、会場を彩りました。

また、島根あさひ社会復帰促進センターで作られた湯呑みが会場に置かれ、持ち帰りを希望する来場者に進呈されました。

開催期間中は、約200人が訪れ、芸術の秋を満喫しました。



会場を彩る展示品

あさひ

あさひに集ったお化けたち ～ ハロウィンパーティーin木田暮らしの学校 ～



仮装して写真撮影する参加者

9月28日(日)、木田暮らしの学校を会場に、ハロウィンパーティーが行われました。

当日は、地域住民有志が企画した、おどろおどろしいお城に見立てて装飾した木造校舎内で、様々な仮装をした参加者が写真撮影や宝さがし、ハロウィン用グッズの工作などを楽しみました。

会場に現れたお化けたちは、ひと足早いハロウィンパーティーを満喫していました。



西条柿の農園周辺を歩く参加者

みすみ

みんなで歩いて元気と絆を育む ～ 健康ウォーク&体力測定 ～

10月12日(日)、白砂まちづくりセンターで「健康ウォーク&体力測定」が行われ、26人が参加しました。この催しは、住民一人ひとりの健康増進を目的に、白砂まちづくり委員会が企画し、毎年実施しているものです。

参加者は、秋風を感じながら、白砂まちづくりセンターから東平原上集落周辺までの往復約4kmのウォーキングを楽しみました。その後、長座体前屈や握力などの各種体力測定に加え、運動機能測定も行われました。参加者は「気持ちよく歩けた。体を動かす良いきっかけになった」と話していました。

くらしの情報広場

安全安心

火災のない年末年始を 過ごしましょう

空気が乾燥するこの時季は、暖房器具や火気を使用する機会が増え、火災が発生しやすくなります。また、年末年始は、外出などで家を空けたり、事業所も無人になりがちです。かけがえのない生命と財産を守るためにも、特に出かける前や就寝前は、火の元に十分注意し、火災のない年末年始を過ごしましょう。

- 家庭及び地域における防火対策**
- ①外出前や寝る前には、必ず火の元を確認しましょう。
 - ②暖房器具は定期的に点検し、調子の悪い器具は専門業者に見てもらいましょう。
 - ③家の周りなどを整理整頓し、地域ぐるみで放火されない環境を作りましょう。
 - ④子どもの火遊びに注意しましょう。
- 住宅用火災警報器を点検しましょう**
- ①警報器のボタンを押す又はひもを引くと、正常を知らせる音声や警報音が鳴ります。反応しない場合は、すぐに交換しましょう。
 - ②製造年や設置年を確認し、10年を目安に交換しましょう。
- 問合せ** 消防本部予防課
☎②1167

年末の交通事故防止運動 が実施されます

12月8日(月)から17日(水)までの10日間、「年末の交通事故防止運動」が実施されます。年末に向けて飲酒の機会が増えるこの時期は、飲酒運転による交通事故の発生が懸念されるほか、時節的な慌たじさや、帰省・旅行による交通量の増加などに起因する重大事故の発生も予想されます。

生活・環境

公共交通チケットの有効 期限は令和8年2月28日 まで

令和7年度に限り、年度末時点で70歳以上となる人、対象の障害者手帳を持っている人に販売している公共交通チケット（黄色）の有効期限は、令和8年2月28日(出)までです。期限を過ぎたチケットは利用できませんので、今一度ご確認ください。

また、公共交通チケットの返金や交換はできませんので、期限までにご利用ください。

なお、敬老福祉乗車券（オレンジ色・灰色）は、令和9年3月31日まで利用できます。

問合せ まちづくり社会教育課 公共交通係 ☎⑤9201

マイナンバーカード関係 手続のための休日窓口を 開設します

マイナンバーカードの受取、申請サポート、電子証明書の更新手続のための休日窓口を開設します。平日の受付時間内での来庁が困難な場合は、ご利用ください。

更新手続

有効期限の約3か月前に、「有効期限通知書」が届きます。通知書がなくても、更新手続が可能です。

開設日 12月14日(日)
受付時間 午前8時30分～正午
受付窓口

市役所本庁舎1階総合窓口課

注意事項

- ・本庁舎のみでの実施です。
- ・マイナンバーカード関係以外の手続はできません。
- ・当日の混雑状況によって、お待たせする場合があります。



マイナンバーカードの詳細はこちらで見られます

問合せ 総合窓口課総合窓口係
☎⑤9400

年末年始のごみ・し尿 収集業務休業日

**ごみ処理場の年末特別開場
(12月21日(日))は、大変混み合
います**

待ち時間が1時間を超える場合がありますが、付近の道路が渋滞することもあります。そのため、ごみの搬入は早めに計画し、できるだけ年末を避けての搬入にご協力ください。

年末年始のごみ収集については、広報はまだ3月号と一緒に配布した、ごみ収集日程表をご確認ください。

ごみ処理場・し尿の汲み取り休業日は、次の表のとおりです。

ごみ処理場

処理場名	休業日
エコクリーンセンター (江津市波子町) 【燃やせるごみ・燃やせる粗大ごみ】	12月27日(土)～ 令和8年1月4日(日)
不燃ごみ処理場(生湯町) 【燃やせないごみ・燃やせない粗大ごみ・古紙】	
石央リサイクルセンター(生湯町) 【ペット・プラ、缶、びん】	

し尿の汲み取り

	業者名	申込期間など
浜田	(有)浜田浄化センター	申込み 電話で申し込む地区は12月26日(金)まで 休業日 12月27日(土)～ 令和8年1月5日(月)
	門田産業(有)	申込み 電話で申し込む地区は12月22日(月)まで 休業日 12月27日(土)～ 令和8年1月4日(日)
金城・旭	(有)江津衛生公社	申込み 12月24日(水)まで 休業日 12月28日(日)～ 令和8年1月4日(日)
弥栄		申込み 12月12日(金)まで 休業日 12月28日(日)～ 令和8年1月4日(日)
三隅	(有)石見環境整備	申込み 12月24日(水)まで 休業日 12月28日(日)～ 令和8年1月4日(日)

問合せ 環境課廃棄物衛生係
☎⑤9430



エコクリーンセンターの混雑状況はこちらから確認できます



市ホームページはこちらから見られます

充電池・リチウムイオン電池・モバイルバッテリーなどは電池回収ボックスへ

充電池・リチウムイオン電池・モバイルバッテリーなどは、破損・変形により、発熱・発火する危険性が高く、適切な分別区分に排出されず、ごみ収集車やごみ処理施設の破砕機などで衝撃が加わった際に発火し、大規模な火災事故につながる事例が多数報告されています。不要になった充電池・リチウムイオン電池・モバイルバッテリーなどの電池使用製品は、本庁、各支所、各まちづくりセンターに設置している電池回収ボックスに入れてください。

ごみステーションでは回収できませんのでご注意ください。詳しくは、市ホームページをご確認ください。

問合せ 環境課廃棄物衛生係
☎⑤9400

浜田地域

まちづくりセンターの 休館日をお知らせします

浜田地域まちづくりセンターの行政窓口は、館内点検及び職員研修のため休館します。

なお、貸館による部屋の利用はできますので、各まちづくりセンターにご相談ください。

休館するまちづくりセンター

- ・石見まちづくりセンター
- ・長浜まちづくりセンター
- ・周布まちづくりセンター
- ・大麻まちづくりセンター
- ・美川まちづくりセンター
- ・国府まちづくりセンター

休館日時

12月2日(火)
午後1時～5時15分

問合せ

・まちづくり社会教育課社会教育係 ☎⑤9204
・総合窓口課総合窓口係
☎⑤9400

12月27日(土)～令和8年1月4日(日)
市役所はお休みします

年末年始は、市役所は休みとなります。

問合せ 総務課総務管理係 ☎⑤9110

12月27日(土)～令和8年1月6日(火)
コンビニでの証明書交付を休止します

年末年始は、コンビニに設置してあるマルチコピー機からの証明書発行は利用できませんので、ご注意ください。

問合せ 総合窓口課総合窓口係 ☎⑤9400

有料広告

広告募集 詳しくは市ホームページで

30・10運動にチャレンジ！
宴会時の食べ残しゼロを
目指しましょう

30・10（さんまるいちまる）運動とは、宴会や会食時の食品ロスを減らすための取組で、「最初の30分間と最後の10分間は料理を楽しみ、食べ残しを減らす」という運動です。

食べ残しを減らすこの運動は、環境、家計、お店にとっても、プラスになります。楽しく、おいしく、きれいに食べきり、ごみを減らして環境への負担を抑えましょう。

また、一人ひとりが「もったいない」を意識し、美味しく楽しく宴会を楽しみましょう。

宴会開始まで

参加者の人数や好みに合わせて、適量を注文しましょう。

宴会開始

幹事は、30・10運動の説明をしましょう。

宴会開始30分

料理を楽しみましょう。

宴会中

会話を楽しみましょう。

お開き10分前

席に戻り、もう一度料理を楽しみましょう。

問合せ 環境課くらしと環境係

☎259420

産 業 地域活性化

労働保険の成立手続を忘れていませんか

一人でも雇ったら、労働保険（労災保険・雇用保険）の成立手続が必要です

「労働保険」とは、「労働者災害補償保険（労災保険）」と「雇用保険」とを総称した言葉であり、常勤、パート、アルバイトなどの名称や雇用形態に関わらず、労働者を1人でも雇っている事業は原則、強制適用事業であり、成立手続を行う義務があります。手続を行っていない事業主は、速やかに都道府県労働局へご相談ください。

問合せ 島根労働局総務部労働保険徴収室

☎0852207010



子 育 て

令和8年度市立浜田幼稚園入園児を募集します

令和8年4月からの浜田幼稚園の新規入園児の申込みを受け付けます。

入園資格 市内に住み、次に該当する幼児

1年保育児（年長児）

令和2年4月2日～令和3年4月1日生まれ

2年保育児（年中児）

令和3年4月2日～令和4年4月1日生まれ

3年保育児（年少児）

令和4年4月2日～令和5年4月1日生まれ

定員

・1年保育児 20人

・2年保育児 20人

・3年保育児 20人

※ 継続在園児を含めて定員の範囲内で受入れを行います。

※ 定員に満たない場合は、異年齢児による混合学級となる場合もあります。

保育時間 午前9時～午後2時

※ 小中学校と同様に夏休みなど長期休業期間を設けています。

※ 開園日の午後2時～4時の間、夏季休業期間の午前9時～正午の間、預かり保育を実施します（ただし、園の都合や学校閉庁期間などにより実施しない日もあります）。

保育料 無料

（教材費用など実費あり）

※ 預かり保育料は、1日当たり400円（保護者の就労など、保育認定を受ければ無料）。

給食 週2日

（うち1日はおかず給食）

申込期間 12月1日（月）～22日（月）

午前9時～午後4時

※ 土・日及び15日（月）を除く

申込方法 入園申込書などに必要事項を記入の上、浜田幼稚園へ申し込んでください。

※ 申込書は、子ども・子育て支援課及び浜田幼稚園にあります。

※ 既に保育所（園）や認定こども園を申し込んだ場合でも申込みが可能です。

※ 申込期間後も定員に達していなければ、随時受け付けます。

問合せ

・子ども・子育て支援課保育所

幼稚園係 ☎259330

・浜田幼稚園 ☎270575

市立浜田幼稚園

「オープンようちえん」（体験会）を開催します

入園後の生活をイメージしてもらうため、園生活を一緒に体験できる「オープンようちえん」（体験会）を開催します。

日時 12月16日（火）19日（金）

午前9時30分～11時30分

※ 時間内であれば、いつお越しいただいてもかまいません。

※ 保護者同伴でお越しください。

※ 保護者は上履きを持参してください。

申込方法 事前に電話で申込みをお願いします。

事前申込受付時間

午前9時～午後4時

※ 土・日及び15日（月）を除く

申込み・問合せ 浜田幼稚園

☎270575



令和8年4月からの保育所新規入所児童を募集します

令和8年4月からの認可保育所（認定こども園含む）の新規入所（転園希望含む）の申込みを受け付けます。

なお、令和8年4月以降も現在入所中の保育所（園）に継続入所を希望する場合の手続は、入所している保育所（園）を通じて別途連絡します。

入所対象児童 保護者（父母）が次のような事情のため、保育を必要とする児童

※ 父母以外の同居者の状況は入所要件に影響しませんが、入所の優先順位決定の際には考慮されます。

・ 家庭外で常時働いている（パートタイム含む）。
・ 家庭内で常時家事・育児以外の仕事をしている。
・ 母親が出産の前後（2か月程度）である。
・ 傷病又は心身に障がいがある。
・ 親族を常時看護又は介護している。
・ 就学している。
・ 災害などで居宅を失っている。
・ 求職活動を継続的に行っている。

申込期間

第1次募集

12月1日（月）～26日（金）

第2次募集

令和8年3月2日（月）～10日（火）

申込方法 教育・保育給付認定申請書兼保育所等利用申込書に必要事項を記入の上、保育の必要性を証明する書類（就労証明書など）を添えて申し込んでください。

申込書提出の際に、家庭状況の聞き取りにより確認します。

※ 申込書は、子ども・子育て支援課、各支所市民福祉課、子育て世代包括支援センター、保育所（園）及び認定こども園にあります。

※ 申込時に浜田市に住民票がなく、令和7年1月1日の住所が浜田市以外の方は、保護者の令和7年度市町村民税所得課税証明書が必要です。

申込方法 教育・保育給付認定申請書兼保育所等利用申込書に必要事項を記入の上、保育の必要性を証明する書類（就労証明書など）を添えて申し込んでください。

申込書提出の際に、家庭状況の聞き取りにより確認します。

※ 申込書は、子ども・子育て支援課、各支所市民福祉課、子育て世代包括支援センター、保育所（園）及び認定こども園にあります。

※ 申込時に浜田市に住民票がなく、令和7年1月1日の住所が浜田市以外の方は、保護者の令和7年度市町村民税所得課税証明書が必要です。

申込方法 教育・保育給付認定申請書兼保育所等利用申込書に必要事項を記入の上、保育の必要性を証明する書類（就労証明書など）を添えて申し込んでください。

申込書提出の際に、家庭状況の聞き取りにより確認します。

※ 申込書は、子ども・子育て支援課、各支所市民福祉課、子育て世代包括支援センター、保育所（園）及び認定こども園にあります。

※ 申込時に浜田市に住民票がなく、令和7年1月1日の住所が浜田市以外の方は、保護者の令和7年度市町村民税所得課税証明書が必要です。

申込方法 教育・保育給付認定申請書兼保育所等利用申込書に必要事項を記入の上、保育の必要性を証明する書類（就労証明書など）を添えて申し込んでください。

申込書提出の際に、家庭状況の聞き取りにより確認します。

※ 申込書は、子ども・子育て支援課、各支所市民福祉課、子育て世代包括支援センター、保育所（園）及び認定こども園にあります。

※ 申込時に浜田市に住民票がなく、令和7年1月1日の住所が浜田市以外の方は、保護者の令和7年度市町村民税所得課税証明書が必要です。

申込方法 教育・保育給付認定申請書兼保育所等利用申込書に必要事項を記入の上、保育の必要性を証明する書類（就労証明書など）を添えて申し込んでください。

申込書提出の際に、家庭状況の聞き取りにより確認します。

※ 申込書は、子ども・子育て支援課、各支所市民福祉課、子育て世代包括支援センター、保育所（園）及び認定こども園にあります。

※ 申込時に浜田市に住民票がなく、令和7年1月1日の住所が浜田市以外の方は、保護者の令和7年度市町村民税所得課税証明書が必要です。

申込方法 教育・保育給付認定申請書兼保育所等利用申込書に必要事項を記入の上、保育の必要性を証明する書類（就労証明書など）を添えて申し込んでください。

申込書提出の際に、家庭状況の聞き取りにより確認します。

※ 申込書は、子ども・子育て支援課、各支所市民福祉課、子育て世代包括支援センター、保育所（園）及び認定こども園にあります。

※ 申込時に浜田市に住民票がなく、令和7年1月1日の住所が浜田市以外の方は、保護者の令和7年度市町村民税所得課税証明書が必要です。

申込方法 教育・保育給付認定申請書兼保育所等利用申込書に必要事項を記入の上、保育の必要性を証明する書類（就労証明書など）を添えて申し込んでください。

申込書提出の際に、家庭状況の聞き取りにより確認します。

※ 申込書は、子ども・子育て支援課、各支所市民福祉課、子育て世代包括支援センター、保育所（園）及び認定こども園にあります。

※ 申込時に浜田市に住民票がなく、令和7年1月1日の住所が浜田市以外の方は、保護者の令和7年度市町村民税所得課税証明書が必要です。

申込方法 教育・保育給付認定申請書兼保育所等利用申込書に必要事項を記入の上、保育の必要性を証明する書類（就労証明書など）を添えて申し込んでください。

申込書提出の際に、家庭状況の聞き取りにより確認します。

※ 申込書は、子ども・子育て支援課、各支所市民福祉課、子育て世代包括支援センター、保育所（園）及び認定こども園にあります。

※ 申込時に浜田市に住民票がなく、令和7年1月1日の住所が浜田市以外の方は、保護者の令和7年度市町村民税所得課税証明書が必要です。

申込方法 教育・保育給付認定申請書兼保育所等利用申込書に必要事項を記入の上、保育の必要性を証明する書類（就労証明書など）を添えて申し込んでください。

申込書提出の際に、家庭状況の聞き取りにより確認します。

※ 申込書は、子ども・子育て支援課、各支所市民福祉課、子育て世代包括支援センター、保育所（園）及び認定こども園にあります。

※ 申込時に浜田市に住民票がなく、令和7年1月1日の住所が浜田市以外の方は、保護者の令和7年度市町村民税所得課税証明書が必要です。

申込方法 教育・保育給付認定申請書兼保育所等利用申込書に必要事項を記入の上、保育の必要性を証明する書類（就労証明書など）を添えて申し込んでください。

施設の状況

【認可保育所】

施設名	所在地	定員(人)	開所時間
ちどり保育所	松原町	60	7:10～19:30
浜田ひかり保育所	原町	90	7:00～19:00
聖バルナバ保育園	浅井町	50	7:10～19:10
美川保育園	内村町	70	7:10～19:00
周布保育園	周布町	20	7:15～18:15
つくし保育園	佐野町	20	7:15～18:45
れんげ保育園	熱田町	60	7:10～19:10
あおい保育園	大辻町	70	7:15～19:00
みのり保育園	相生町	90	7:15～19:15
ちどり第2保育所	長浜町	60	7:10～19:30
上府保育園	上府町	90	7:15～18:45
みのり第2保育園	相生町	80	7:15～19:15
今福保育園	金城町今福	20	7:00～19:00
くもぎ保育園	金城町七条	70	7:15～18:45
おぐに保育園	金城町小国	20	7:00～18:30
三保保育園	三隅町湊浦	20	7:20～18:30
三隅保育所	三隅町向野田	80	7:20～18:50
岡見保育所	三隅町岡見	20	7:20～18:50

【認定こども園】

施設名	所在地	定員(人)	開所時間
日脚保育園	日脚町	110	7:15～19:15
こくふ子ども園	国分町	110	7:00～19:00
みなと子ども園	港町	120	7:00～19:00
ながさわ子ども園	長沢町	80	7:00～18:45
うみかぜこども園	久代町	50	7:00～20:00
夕日ヶ丘聖母幼稚園	殿町	15	7:30～18:30
あさひ子ども園	旭町丸原	60	7:15～18:45
やさかこども園	弥栄町木都賀	20	7:10～18:50

※ 定員や開所時間などは変更となる場合があります。

※ 開園日の午後2時～4時の間、夏季休業期間の午前9時～正午の間、預かり保育を実施します（ただし、園の都合や学校閉庁期間などにより実施しない日もあります）。

保育料 無料

（教材費用など実費あり）

※ 預かり保育料は、1日当たり400円（保護者の就労など、保育認定を受ければ無料）。

給食 週2日

（うち1日はおかず給食）

申込期間 12月1日（月）～22日（月）

午前9時～午後4時

※ 土・日及び15日（月）を除く

申込方法 入園申込書などに必要事項を記入の上、浜田幼稚園へ申し込んでください。

※ 申込書は、子ども・子育て支援課及び浜田幼稚園にあります。

※ 既に保育所（園）や認定こども園を申し込んだ場合でも申込みが可能です。

※ 申込期間後も定員に達していなければ、随時受け付けます。

問合せ

・子ども・子育て支援課保育所幼稚園係 ☎259330

・浜田幼稚園 ☎270575

※ 0歳児と同時入所での1歳児以上の兄弟も対象とします。

提出期間 12月1日（月）～令和8年3月10日（火）

提出方法 希望調査票に必要事項を記入の上、復帰日が分かる書類（就労証明書など）を添えて提出してください。

※ 調査票は、子ども・子育て支援課及び各支所市民福祉課にあります。

※ 提出時点で、入所希望児童が出生前の場合、母子手帳の表紙と出産予定日の分かるページの写しが必要です。

※ 日脚保育園、あさひ子ども園に入所を希望する人は、調査票を直接当該施設へ提出してください。

提出・問合せ

・子ども・子育て支援課保育所幼稚園係 ☎259330

・各支所市民福祉課

・認定こども園日脚保育園 ☎271064

・認定こども園あさひ子ども園 ☎458181

冬の感染症を予防しよう

冬になると…

ウイルスは、低温・低湿度を好み、冬は活動が活性化するため流行しやすくなります。
また、寒さや乾燥によって人の体温も下がりやすく、それによって免疫力も低下しがちとなり、感染症に感染しやすい体になっています。
1つの感染症が治ってもほかの感染症に続けて感染することもあるため、冬は体調管理や予防が大切です。

冬に流行しやすい感染症

- ・インフルエンザ
- ・RSウイルス感染症
- ・感染性胃腸炎
(ノロウイルス、ロタウイルスなど)
- ・溶連菌感染症
- ・マイコプラズマ感染症 など

★感染症を防ぐための対策★

1 こまめな手洗い

- ・帰宅時や食事前などは、石けんと流水で20秒以上洗いましょう。
- ・小さなお子さんは、遊びの前後や食事前の手洗い習慣を大人と一緒に練習してみましょう。

2 マスクの着用

- ・咳やくしゃみのある時、混雑した場所に行く時は着用しましょう。乳幼児のいる家庭では、家族にうつさない工夫が必要です。

3 換気をこまめに

- ・1時間に1回、数分でもOKです。空気を入れ替えましょう。

4 加湿と室温管理

- ・湿度を40～60%に保つのが理想です。

5 免疫力を高める

- ・十分な睡眠とバランスの良い食事を心がけ、免疫力を高めましょう。



感染症のことを知っておこう

予防策として、保育所や幼稚園、学校や地域の流行情報を把握することも大切です。地域の流行情報については、島根県感染症情報センターのホームページなどに掲載されています。



島根県感染症情報センターのホームページはこちらから見られます

問合せ 子ども・子育て支援課子育て支援係 ☎21253

放課後児童クラブ一覧

	クラブ名	対象の小学校	申込み・問合せ
浜田	ふたば学級放課後児童クラブ	原井小	子ども・子育て支援課 ☎㊟9 3 3 1
	くすのき学級放課後児童クラブ	松原小	
	杉の子学級放課後児童クラブ	石見小	
	杉の子第2学級放課後児童クラブ		
	杉の子第3学級放課後児童クラブ		
	山ばと学級放課後児童クラブ	美川小	
	ひまわり学級放課後児童クラブ	周布小	
	ひまわり第2学級放課後児童クラブ		
	とびうお学級放課後児童クラブ	長浜小	
	かもめ学級放課後児童クラブ	国府小	
	かぜの子学級放課後児童クラブ		
	さくら学級放課後児童クラブ	三階小	
さくら第2学級放課後児童クラブ			
金城	雲城地区児童クラブ	雲城小	金城支所市民福祉課 ☎㊟1 2 3 5
	今福地区児童クラブ	今福小	
旭	今市児童クラブ	旭小	旭支所市民福祉課 ☎㊟1 4 3 5
弥栄	やさか児童クラブ	弥栄小	弥栄支所市民福祉課 ☎㊟8 2 6 5 6
三隅	三隅小児童クラブ	三隅小	三隅支所市民福祉課 ☎㊟2 8 0 6
	岡見小児童クラブ	岡見小	



- ※ 土曜日の利用者は月額1700円（おやつ代200円を含む）を加算します。
- ※ 別途傷害保険料が必要です。
- ※ 延長利用料は、300円/回（上限1500円/月）です。
- ※ きょうだい同時入会、児童扶養手当受給者、生活保護世帯に減免制度あり
- 申込期間 12月1日（月）～26日（金）
- 申込方法 申込用紙に必要事項を記入の上、同意書・就労証明書を添えて、申し込んでください。
- ※ 申込用紙は、子ども・子育て支援課・各支所市民福祉課・各放課後児童クラブにあります。
- 問合せ 子ども・子育て支援課子ども政策係 ☎29331
- 各支所市民福祉課

お詫び
「広報はまだ」11月号のP20「マイナンバーカード関係手続のための休日窓口を開設します」において、開設日の記載漏れがありましたので、お詫びします。
11月号記載内容
開設日 10月26日（日）
正しくは…
開設日 10月26日（日）
10月26日（日）、11月15日（土）

f 浜田市広報 Facebook

市長公室総合調整係が取材するイベント情報や、広報媒体に関するお知らせなどを、Facebookで発信しています。

「いいね！」をお願いします。

問合せ 市長公室総合調整係 ☎29151

令和8年度
放課後児童クラブ
入会児童を募集します
放課後児童クラブは、保護者が就労などで放課後に家庭にいない小学校の児童を対象に、生活の場を提供し遊びや生活指導をとおりして健全育成を図るものです。

対象 令和8年度に各小学校に在籍する児童
定員 各クラブ20～80人
※ 定員を上回る申込みがあった場合は、各クラブの状況に応じて調整します。
開設日時
○月～金曜日（平常授業日）
放課後～午後6時（延長利用は午後6時30分まで）

○学校の振替休業日・土曜日・夏・冬・春休み期間中
午前7時30分～午後6時（延長利用は午後6時30分まで）
負担金
児童1人あたり月額6000円（おやつ代1000円を含む）
※ 夏休み期間中の7月・8月は2500円を加算します。

大腸がん検診

対象 40歳以上（昭和61年4月1日以前生まれ）で浜田市に住民票がある人

昨年度からの変更点

- ・申込期間が早くなりました。
- ・検査容器の受け渡しは全て郵送です。窓口での容器の配布はありません。後日、自宅に検査容器を郵送します。

申込方法

- ・申込期間中にいずれかの会場の専用ボックスに受診票を提出する方法とインターネットから申し込む方法があります。
- ・サロンや自治体、グループで取りまとめた申込みも可能です。
- ・電話での予約はできません。

受診票で申し込む場合

- ・申込期間中にいずれかの会場の窓口を設置している専用ボックスに受診票を提出してください。
- ・広報はまだ4月号と一緒に配布した各種健（検）診日程表の9ページの「大腸がん検診受診票」をご活用ください。
- ・受診票は申込期間が近付いたら、各会場にも設置します。

申込期間	対象地域	会場
【第2期】 12月8日(月)～17日(水) ※ 開館時間内に提出してください。	浜田地域	市役所健康医療対策課
		大麻まちづくりセンター
		美川まちづくりセンター
		長浜まちづくりセンター
		周布まちづくりセンター
		石見まちづくりセンター
		国府まちづくりセンター
		国府まちづくりセンター有福分館

インターネットから申し込む場合

- ・申込期間中に二次元コードから申し込んでください。

申込期間 12月17日(水)まで

検査容器送付時期 1月下旬頃



大腸がん検診の申込みはこちらからできます

問合せ

健康医療対策課健康づくり係
☎②⑤9311

12月各種がん検診の日程

- ・体調が優れない場合は受診を控えてください。
- ・マスクの着用は個人の判断となりますが、重症化リスクの高い人（高齢者、基礎疾患のある人、妊婦）に感染を広げないために、検診時のマスク着用についてご協力をお願いします。
- ・同一年度内に同じ検診を複数回受けた場合、2回目以降全額自己負担となります（妊婦検診のHPV検査含む）。
- ・各がん検診には標準的な受診間隔があり、その間隔に当てはまらない場合受診をお断りすることがあります。

子宮頸がん検診（要予約）

【医療機関で受診する場合】

対 象 20歳以上65歳まで（昭和35年4月2日～平成18年4月1日生まれ）の女性で浜田市に住民票がある人

実施期間	山根病院 三隅分院 レディースクリニック（三隅町） 令和8年2月28日(土)まで
	浜田医療センター内 健診センター 令和8年2月27日(金)まで
実施場所	山根病院 三隅分院 レディースクリニック ☎②4343 実施日時（予約受付） 毎週月・水・木曜日 9:00～12:00、13:00～17:00 毎週火曜日 9:00～12:00 第1、3土曜日 9:00～12:00
	浜田医療センター内 健診センター ☎②7700 予約受付 10:00～12:00 14:00～16:00 実施日 毎週月～金曜日 当日受付 9:00～9:30 検査時間 10:00～

【検診車で受診する場合】

対 象 20歳以上（平成18年4月1日以前生まれ）の女性で浜田市に住民票がある人

予約先 島根県環境保健公社

☎0570-085-111（音声案内後③）

予約受付 平日 8:30～12:00

13:00～17:15

実施日	受付時間	会 場
12月12日(金)	9:00～11:00	長浜まちづくりセンター
	13:00～14:30	浜田合同庁舎



子宮頸がん検診の申込みはこちらからできます



胃がん検診の申込みはこちらからできます

乳がん検診（要予約）

対 象 40歳以上（昭和61年4月1日以前生まれ）の浜田市に住民票がある女性で、2年に1回の受診間隔の人

【医療機関で受診する場合】

申込先 浜田医療センター内健診センター

☎②7700

予約受付 10:00～12:00

14:00～16:00

実施期間	令和8年2月27日(金)まで 毎週火・木・金曜日
	当日受付 14:30～15:00 検査時間 15:00～17:00
実施場所	浜田医療センター内 健診センター

- ※ 次の人は、乳がん検診（マンモグラフィー検査）を受けられません。
- ・ペースメーカー装着者
- ・妊娠中・授乳中の人
- ・豊胸手術実施者
- ・水頭症のためVPシャントをしている人
- ・乳房手術後1年以内の人
- ・卒乳後6か月未満の人

胃がん検診（要予約）

対 象 40歳以上（昭和61年4月1日以前生まれ）で浜田市に住民票がある人

予約先 島根県環境保健公社

☎0570-085-111（音声案内後③）

予約受付 平日 8:30～12:00

13:00～17:15

実施日	受付時間	会 場
12月12日(金)	9:00～11:00	長浜まちづくりセンター
	13:00～14:30	浜田合同庁舎

- ※ 検査の前日から禁煙です。
- ※ 午前に受診する場合は、検査前日夜9時以降は絶食です。午後に受診する場合は、受診6時間前には必ず食事を済ませてください。
- ※ 受診2時間前までは、薬の内服やコップ1杯程度の飲水は可能です。
- ※ 避けたほうが良い食品
肉類・貝類・天ぷら・ラーメン・ねり製品・こんにゃく・海藻類・きのこ・いもなど
- ※ 今までバリウムを飲んでショック又はアレルギーを起こしたことがある人、腸閉塞になったことがある人、病気のため水分摂取制限がある人は検査できません。

「障害者週間」に
県立施設などが無料で
利用できます

対 象 身体障害者手帳・療育手帳・精神障害者保健福祉手帳
を持っている人及び介護者

期 間 障害者週間
12月3日(水)～9日(火)

対象施設

- ① 県立石見海浜公園（浜田市）
- ② 県立体育館（浜田市）
- ③ 県立石見武道館（浜田市）
- ④ しまね海洋館アクアス（浜田市・浜田市）
- ⑤ 県立石見美術館（益田市）
- ⑥ 県立三瓶自然館サヒメル（大田市）
- ⑦ 三瓶小豆原埋没林公園（大田市）
- ⑧ 県立浜山公園（出雲市）
- ⑨ 花ふれあい公園（しまね花の郷）（出雲市）
- ⑩ 県立宍道湖自然館ゴビウス（出雲市）
- ⑪ 県立古代出雲歴史博物館（出雲市）
- ⑫ 県立武道館（松江市）
- ⑬ 県立水泳プール（松江市）
- ⑭ 県立美術館（松江市）
- ⑮ 県立八雲立つ風土記の丘資料館（松江市）
- ⑯ 県立はつらつ体育館（松江市）

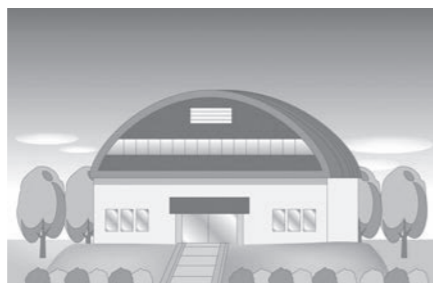

問合せ
地域福祉課障がい福祉係
☎②⑤9322

利用方法 利用時に手帳を提示してください。

※ このほかに、無料や減免の対応をしている施設がありますので、各施設へお問い合わせください。

恵まれた自然に癒されよう



グエン ティ テウイ クイン

皆さん、お久しぶりです。クインです。

落ち葉が舞い散る季節になりました。だんだん寒くなってきましたので、どうぞご自愛ください。

浜田市に来てから、植物などの自然に目を向けることが多かったことに、ふと気がしました。

ベトナムのダナン市にいたときは、とてもにぎやかで活気あふれる街だったため、いつも人に囲まれていると感じていましたが、落ち着いた雰囲気

の浜田市に来て、美しい自然に囲まれていると感じています。

普段は街をぶらぶら歩きながら、周りの小さな出来事や景色に目を留めています。

例えば、この街にはかわいい住宅がたくさんありますよね。家の庭にはいろいろな種類の花や野菜が栽培されていて、時々かわいい猫やカエルの置物などを見かけると、本当に癒されます。

そして、浜田にいと、虹を見ることが多々あります。虹を見ることができたとき、「きれいだな」と感じます。



夕日



虹



花

SNSで、虹を見て感動しているベトナム人の動画を偶然見かけ、「人によっては珍しいことだけど、自分にとっては何度も見られて運がいいな」と思いました。

ダナンは南シナ海に面していて、日の出がとてもきれいなのですが、私はよく寝坊するので一度も見たことがありません（笑）。だからこそ、夕日がきれいな浜田市は私にぴったりな街だと思います。最近

は長浜町から海沿いに市内へ移動することが多く、毎日きれいな夕日を見ることができています。移動しながら夕日を眺めて、「幸せだなあ〜」と感じます。携帯のアルバムを見たら、夕日の写真ばかりになっていました。皆さんにとっては当たり前の風景かもしれませんが、日本海に沈む浜田の夕日をきれいだと感じ、感動したことはありますか？

仕事で忙しい毎日を過ごしていても、ほんの瞬間だけでも浜田市の美しい景色を堪能することを、どうぞお忘れなく。

保険・医療
年金後期高齢者医療に係る
医療費通知を送付します

島根県後期高齢者医療広域連合から、後期高齢者医療の被保険者へ、医療費通知を送付します。

確定申告の医療費控除に、医療費通知を使用することができ

発送時期（予定）

令和8年1月下旬頃
（令和6年11月～令和7年10月診療分）

※ 令和7年11月～12月診療分

や、医療費通知に記載されていない医療費がある場合は、自身で領収書に基づいて、別途「医療費控除の明細書」を作成して申告書に添付する必要があります。

※ 令和7年11月～12月診療分の医療費通知を希望する場合はお問い合わせください。ただし、発送は令和8年2月下旬以降を予定しています。

人権

12月4日から10日までは
「人権週間」です

12月10日㈫は「人権デー」です。法務省及び全国人権擁護委員連合会は、12月4日から10日までの1週間を「人権週間」と定め、啓発活動を行うとともに、特設人権相談所を開設します。職場や学校でのいじめや嫌がらせ、家族間での悩みごと、インターネット上の人権侵害など、

※ 療養費（柔道整復、あん摩マッサージ、はりきゅう）について、療養費通知を確定申告に使用する場合は、令和7年5月（令和6年10月～令和7年1月施術分）、9月（令和7年2月～5月施術分）送付分と令和8年1月（令和7年6月～9月施術分）送付予定分を併せて使用してください。なお、令和7年10月～12月施術分については施術所が発行する領収書が必要です。

毎日の生活の中で人権問題であると感じたことや悩みごと、困りごとがある人は、一人で悩まずにご相談ください。相談は無料で、相談内容の秘密は守りますので安心して相談してください。また、平日は午前8時30分から午後5時15分まで、常設相談も行っています。

※ 人権相談所の開設日時・場所は、広報はまだ付属のほまだ情報カレンダーに毎月掲載しています。

条例では、市・市民・事業者の皆さんが行わなければならないこと（責務）や、不当な差別的行為や人権を侵害する行為を禁止するほか、人権に関する様々な相談に的確に応じ、支援するための相談体制の充実を定めています。

人権週間を機会に条例についても目を向けてみてはいかがでしょうか。詳しくは市ホームページをご覧ください。

問合せ
人権同和教育啓発センター
☎9160



市ホームページ
はこちらから
見られます

12月浜田市議会定例会議日程（予定）

会議期間 12月1日(月)～17日(㈬)（17日間）

12月1日(月)	本会議	開会	市長所信表明 提案説明	全員協議会
2日(㈬)	本会議	一般質問		
3日(㈬)	本会議	一般質問		
4日(㈬)	本会議	一般質問		
5日(金)	本会議	一般質問		
8日(月)	本会議	議案質疑		
9日(㈬)	総務委員会			
10日(㈬)	文教厚生委員会			
11日(㈬)	産業建設委員会			
12日(金)	予算決算委員会			
15日(月)	予算決算委員会	（予備）		
17日(㈬)	本会議	委員長報告 採決 散会 全員協議会 議会運営委員会		

問合せ 議会事務局 ☎9800

まちかど 伝言板

募 集



市営住宅の入居者募集

先着順で入居を決定する住宅
(公営住宅ほか)

募集住宅についてはお問い合わせください。ホームページををご覧ください。

申込受付 随時。ただし、新規に募集する住宅は12月10日(水)以降。

問合せ

公営住宅(浜田・金城・旭・三隅)
特定公共賃貸住宅(金城)

島根県住宅供給公社 浜田住宅管理事務所 ☎0535

特定公共賃貸住宅(旭)・地域定住住宅(弥栄・三隅)
(有)中田工務店 ☎01203
地域定住住宅(金城・旭)
建築住宅課住宅管理係
☎09630

ヨシタケコピー 認証者募集

講習会

日時 令和8年1月25日(日)

午後1時～5時30分(予定)

場所 市役所本庁舎4階

講堂ABC

※ 令和8年3月8日(日)に実施する試験に合格した人が認定者となります。

※ 変更する場合は、市ホームページでお知らせします。

料金 講習会 4000円

試験代 3000円

認証特典 市ホームページ、パンフレットなどで認証者(店の情報も含む)の情報を紹介します。

申込み 令和8年1月7日(水)までに観光交流課へ持参又は郵送 ☎09531

※ 申込書は市ホームページにあります。



認証者はコピーを
ヨシタケコピーで
利用できます

放送大学 4月生募集

出願期間

第1回

令和8年2月27日(金)まで

第2回

令和8年2月28日(土)～

3月16日(月)

入学説明会・相談会(浜田会場)

日時

令和8年1月31日(土)

午後2時～

令和8年2月13日(金)

午前9時～

場所 いわみーる

申込み 島根学習センターへ

☎0852 05500

相 談



島根県ナースセンター 就業相談会移動ナースバンク

日時

12月10日(水)、令和8年1月14日(水) 午後1時～4時

場所 ハローワーク浜田

料金 無料

問合せ 島根県ナースセンター
☎0852 08510

介護の悩み相談

日時 12月15日(月)

午前10時～正午

場所 スーパーダッブス

レジ横イートインコーナー

料金 無料

問合せ ほへみライフ

(有)齋藤アルケン工業福祉事業部

☎030309

教室・講座



浜田養護学校 サポーター講座

日時 12月17日(水)

午前9時15分～午後2時

場所 浜田養護学校で受付後、支援機関・事業所にスクールバスで移動

内容 障がい者雇用事業所などの見学(昼食実費)

申込み 左記申込みフォーム又は浜田養護学校へ

☎02200



こちらから
申し込みます

島根県立大学 出雲キャンパス公開講座

フレイル予防くいつまでも元気
に毎日を送るために、
知って安心！間違いがちな冬場
の感染症対策！

日時 12月21日(日)

午前10時～11時

場所 まちなか交流プラザ

講師 渡邉克俊さん

(看護系養学部講師)

申込み 左記申込みフォーム又は島根県立大学出雲キャンパス地域連携推進室へ

☎0853 020200



こちらから
申し込みます

生活援助従事者研修課程 島根県介護員養成研修

対象者 介護に興味のある、介護職場へ就業を希望している人など

日時

開講式 令和8年1月15日(水)

閉講式 令和8年3月13日(金)

午前9時30分～午後4時30分

※ 時間は多少変動あり。

※ 全12回(日程はお問い合わせください。)

場所 いわみーる研修室

定員 20人(先着)

料金 無料

申込み 令和8年1月9日(金)までに左記申込みフォーム又は

介護労働センター島根支部へ

☎0852 08302



こちらから
申し込みます

浜田医療センター 市民公開講座

リハビリテーション科ってどんな診療科？リハ科の取り組みとフレイル予防について

日時 令和8年1月21日(水)

午後6時～7時

場所 浜田医療センター2階

総合研修センター

講師 岸咲貴子さん(リハビリテーション科医師)、山野寛

太さん(理学療法士)

料金 無料(申込み不要)

問合せ 浜田医療センター

☎0505

資格・試験



危険物取扱者試験

試験日 令和8年2月15日(日)

受付期間 12月1日(月)～15日(月)

自衛官など

自衛官候補生男女

(陸上・海上・航空自衛隊)

受験資格 採用予定月の1日現在18歳以上33歳未満の人

受付期間 12月1日(月)～

令和8年1月29日(水)

試験日

①筆記試験・適性検査

令和8年2月7日(土)

②口述試験・身体検査

令和8年2月14日(土)

試験会場

①筆記試験・適性検査

自宅での受験が可能です。

②口述試験・身体検査

陸上自衛隊出雲駐屯地

陸上自衛隊 高等工科学校生徒(男子)

受験資格 中学校卒業(見込み含む) 17歳未満の男子

お出かけ



障がい者スポーツ・文化活動を通じた地域交流
みんなでわいわい！
ポッチャ大会

日時 12月6日(土)

午前9時～11時30分

(受付午前8時45分～)

場所 国府小学校体育館

※ 小学生以下は保護者同伴

申込み 浜田養護学校へ

☎022008

手づくり甲冑装備体験会

日時 12月7日(日)

午前10時～午後4時

場所 浜田城資料館

協力 浜田手づくり甲冑愛好会

光西寺報恩マルシェ

日時 12月7日(日)

午前10時～午後3時

場所 光西寺

内容 手作り雑貨やアクセサ

リーなどの販売、キッチン

カーや飲食店の出店、ポニー

乗馬体験、ワークショップ、

プチコンサートなど

問合せ 光西寺報恩マルシェ実

行委員会 細川さん

☎021316

べっぴん寄席

日時 12月7日(日)

午後1時30分～

場所 石見まちづくりセンター

講師 ・露の新治さん(上方落語家)

・日野清人さん

(自主学習グループ第一歩講

座有志の会代表)

演芸コーナー こんばらさん

(マジックパフォーマンス)

料金 無料

※ 手話通訳を行います。

問合せ べっぴんの会 山本さん

☎090 4575 3775

障がい者雇用 事例から学ぶワークショップ

日時 12月12日(金)

午後1時30分～4時30分

場所 いわみーる401研修室

内容

①講演 「中小企業ならではの柔軟性を障害者雇用にどう活かすか」

講師 中川均さん(NPO法人全国精神保健職親会・

フョスター 理事長)

②取組紹介 亀谷業(有)、ケー

ピー(株)

③グループワーク

料金 無料

申込み 12月5日(金)までに左記

二次元コードから

問合せ 浜田圏域自立支援協議会

就労支援部事務局

☎04141



こちらから
申し込みます

第196回

石州刀剣会・鑑賞会・研究会

初級・女性会員が中心の研究会

「鑑賞刀の時代・地域の見分け方」

日時 12月13日(出)

正午～午後4時

場所 サンマリン浜田和室

講師 中野宅吉さん

料金 一般 3000円

大学生以下 2000円

※ 小・中学生の参加は保護者同伴でお願いします。

問合せ 中野宅吉さん

☎080・1922・3946

※ 刀剣を持って鑑賞するため、マナーを遵守してください。

いわみの冬至祭2025

in三隅中央公園

日時 12月13日(出)

午後1時～8時

場所 石正美術館、石州和紙会館、アフアみすみ、三隅図書館、石見ケープルビジョン

問合せ 各施設へお問い合わせください。

石州和紙会館

和紙と灯りのタベ2025冬

遊び、和紙と出会う場

日時 12月13日(出)

午後1時～7時30分

浜田市駅伝競走大会

日時 令和8年1月18日(日)

午前11時スタート

場所 本郷橋南詰浜田段ボール前スタート、美川地区、美川

まちづくりセンター前ゴール

参加区分
男子 1部Ⅱ中学生・2部Ⅱ高
校生・3部Ⅱ職域(同一職場で構成)・4部Ⅱ同好会

女子 1部Ⅱ中学生・2部Ⅱ高
校生・3部Ⅱ一般

編成 監督1人・選手5人・補
員2人(小中学生の参加不可)

料金 1チーム 6000円

(中学生・高校生チームは
3000円)

申込み 12月25日(木)までに申込
書を浜田市陸上競技協会へ
(事務局 斎藤博之さん)

☎090・7892・4208

石見海浜公園
ノルディックウォーキング

日時 令和8年1月20日(火)

午前10時～正午(小雨決行)

場所 石見海浜公園

定員 10人(先着)

料金 無料(ボールレンタルあり)

申込み 石見海浜公園予約セン
ターへ ☎22231

場所 石州和紙会館

料金 入場無料

問合せ 石州和紙会館

☎4170

浜田ー益田間駅伝競走
大会(しおかぜ駅伝)

日程 12月14日(日)

区	距離	中継場所	予定時刻
1	2.4km	(スタート) 益田陸上競技場	9:30
2	6.2km	スクモ塚古墳手前	9:37
3	7.4km	磯釣センターかまて前	9:53
4	3.1km	岡見郵便局前	10:18
5	1.8km	湊浦集会所前	10:27
6	4.1km	三保三隅駅前	10:33
7	6.5km	ゆうひパーク三隅	10:46
8	8.6km	昭和測量設計事務所浜田事務所前	11:06
合計	40.1km	はまだお魚市場(ゴール)	11:28

問合せ しおかぜ駅伝事務局
(山陰中央新報西部本社内)

☎20109

日韓食文化交流会

日時 令和8年1月24日(出)

午前10時～午後3時

場所 総合福祉センター
2階調理室

講師 福島明淑さん

定員 20人

料金 500円

メニュー キムパ、コチュジャ
ンブルコギ、すまし汁

持ち物 エプロン、三角巾

申込み 令和8年1月20日(火)ま
でに石央地区日韓親善協会事
務局(浜田商工会議所内)へ

☎23025

石央文化ホールだより

☎22100

新市誕生20周年記念事業
2026ニューイヤークンサート

日時 令和8年1月18日(日)

午後1時30分～

会場 石央文化ホール大ホール

内容

第1部

・石央文化ホールを母体とする
各団体発表(石央文化ホール
浜田少年少女合唱団・S&S、
女子神楽同好会「舞姫社中」)

第2部

・石見地域の音楽家による演奏
・ハイブリッドウインドオーケ
ストラによる演奏

「浜田を元気にする
アイデアコンテスト」
最終プレゼンテーション

日時 12月19日(金) 午後2時～

場所 県立大学 交流センター

コンベンションホール

内容 県立大学学生や市内の高
校生が新たな視点で浜田の地
域資源を捉え直し、独自の事
業プランを発表します。

料金 無料

問合せ はまだ産業振興機構
(産業振興課内)

☎29502

浜田まちなかキャンパス

日時 12月20日(出)

午前10時～午後3時

場所 まちなか交流プラザ、
石央文化ホール

内容 大学生や高校生による物
品、食品の出店 活動紹介や
各種イベントなど

問合せ はまだ協働学舎フアンタス
☎050・5897・8811

第3部 合同ステージ
料金(前売・全自由席)
・一般 1500円
(当日2000円)

・高校生以下 500円
(当日700円)

プレイガイド 石央文化ホール、
浜田市教育委員会文化振興課、
ラ・ペアーレ浜田、みずほ楽
器、石正美術館

おしゃれなしめ縄づくりを
楽しもう(体験学習の広場)

日時 12月21日(日)

①午前10時～ ②午後2時～

場所 石央文化ホール展示ホール

定員 ①②とも30人

対象 一般・親子

料金 1000円(1個あたり)

講師 畑岡律香さん

申込み 12月20日(土)までに石央
文化ホールへ

アクアスから
☎283900 AQUAS

年末年始は休まず開館

冬季限定イベント

「ペンギンパレード」

感染症対策と生物保護のため
中止します。

秋冬の特別展

「推し事しませんか？」

「アクアス推し部屋へ
ようこそ」

期間 令和8年1月12日(祝)まで

場所 3階特別展室

みんなでつくる

2022→2024

浜田たびフォトde浜田市

観光PRポスター総選挙

日時 12月20日(出)

令和8年1月18日(日)

場所 ゆめタウン浜田

3階吹き抜け付近

問合せ 浜田市観光協会

☎241085

新市誕生20周年記念
浜田市民合唱団演奏会
戦後80年平和を祈るうた

日時 12月21日(日)

午後1時30分～3時30分

場所 県立大学 講堂

ゲスト 浜田高校合唱部、
弥栄中学校音楽部

料金 無料

問合せ つつみさん

☎090・9060・2634

第267回ふるさと歴史紀行
JR浅利駅周辺で近世史
の移り変わりを探る

日時 12月21日(日) (雨天中止)

午前9時～正午

場所 江津市地場産業振興セン
ター前に集合し移動

料金 200円(資料代)

問合せ 下村さん 午後5時以降
☎090・7500・9637

アクアート2025
「うみ・いろ・かたち展」

期間 12月15日(月)まで

場所 ペンギン館1階

内容 障がいのある人や福祉的
配慮の必要な人による、水族
館や生き物をテーマにした創
作活動作品の展示

料金 無料(入館料を含む)

ワークショップ ミニアート

日時 12月11日(木)

午前10時15分～11時30分

場所 ペンギン館1階

料金 無料(入館料を含む)

内容 ステンドシールの海づく
りや、IT機器を活用したペ
ンギン目線の疑似体験など

申込み 当日1階総合案内所へ

アクアス☆ゆったり親子の会

①海に流れつくもので光の
オブジェをつくる

対象 未就学児とその家族

日時 12月8日(月) 午前10時～

料金 1個200円

(入館が必要・先着10個)

申込み 当日1階総合案内所へ

②アクアストーンチャイム隊

クリスマスコンサート

日時 12月22日(月) 午前10時～

料金 無料(入館料を含む)

申込み 当日2階アトリウムへ

クリスマス限定イベント

「サンタを探せ!」

日時 12月1日(月)～25日(木)

午前9時～午後4時

※ 休館日除く



市民新年賀会



新年を迎えた喜びを市民の皆さんと祝う市民新年賀会を開催します。来年は次のとおり開催しますので、多数の参加をお待ちしています。

日時 令和8年1月5日(月) 午後4時～5時
場所 浜田ワシントンホテルプラザ
料金 1人1,000円(立食形式)
申込み 12月8日(月)までに会費を添えて、市役所本庁舎3階市長公室へ ☎29102

山陰浜田港お魚料理教室
初心者さんにおすすめ!お魚レシピ

日時 令和8年1月15日(木)

午前10時～午後1時

場所 総合福祉センター

講師 長野操子さん

定員 20人(未受講者優先)

料金 800円

申込み 12月19日(金)までに左記
申込みフォーム又は申込書を
浜田市水産業振興協会(水産
振興課内)へ

☎29520



こちらから
申し込みます

場所 アクアス館内

料金 無料(入館料を含む)

申込み 当日1階総合案内所前
特設ブースへ

※ そのほかクリスマスイベン
トはアクアスホームページを
ご確認ください。

グラントワだより

☎085631860 グラントワ
Grand Toit

開館20周年記念企画展

美術館がうまれて、それから

1コレクションと石見美術館の

20年

日時 12月20日(出)

令和8年2月23日(祝)

午前9時30分～午後6時

休館日 毎週火曜日、12月28日
(日) 令和8年1月3日(出)

場所 石見美術館 展示室D

料金(当日券)

・一般 800円

・大学生 500円

・高校生以下 無料

飛び立つ前に

日時 令和8年1月10日(出)、11
日(日) 午後2時～

場所 大ホール

料金(前売・全席指定・税込)

・一般 9000円

・U-30 7000円

※ 当日500円増

30



各図書館とも、次のとおり年末年始休館します。休館中の本の返却は、各館（弥栄図書館を除く）の返却BOXへ返却してください。貸出をされた館に関わらず、市内いずれの館でも返却できます。なお、資料の損傷を防ぐため返却BOXでの返却をお断りしている資料がありますので、ご了承ください。

返却BOXに返却できないもの
・子育てお楽しみ貸出セット、視聴覚資料（DVD、ビデオなど）、紙芝居、大型絵本
・リクエストによりほかの図書館から借り受けた図書

年末年始の休館について

図書館情報

開館時間 12月の休館日

中央	☎220480	9:00～19:00	8日(月)・22日(月)
金城	☎421823	9:00～17:00	1日(月)・8日(月) 15日(月)・22日(月)
旭	☎451439		
弥栄	☎482258		
三隅	☎320338	10:00～19:00 (土日祝日は18:00まで)	

※ 開館後、窓口に直接返却してください。

年末年始休館日「全館」

12月29日(月)
令和8年1月3日(出)
※ 年始1月4日(日)は、午後1時に開館します。

クリスマスコンサート&お話し会

ゴスペルコーラスと絵本の読み聞かせがコラボしたクリスマスイベントです。

日時 12月14日(日)
午後2時～3時

会場 中央図書館
2階多目的ホール

料金 無料

問合せ 中央図書館



司書がすすめるこの一冊

「神様ゲーム」

麻耶雄嵩／著 講談社 BFマヤ1

「僕は神様なんだ」転校生の鈴木君にそんなことを言われ、ぼくは戸惑ってしまった。全知全能の神である鈴木君に分からない事はない。現に、彼は町を騒がす連続猫殺しの犯人をぼくに教えてくれた。天誅を下すこともできるらしい。そんな時、ぼくはある事件に巻き込まれ、「神様」に相談することにした。これはゲーム？それとも鈴木君は本当に神様なの？それなら彼の予言は絶対に正しい。その意味するところは…。

本作は、講談社の叢書「Mystery land」として2005年に刊行された単行本の文庫化。「かつて子どもだったあなたと少女のための」というキャッチコピーどおり、初版は小学生でも読めるような児童書仕様である。しかし、全体に張られた伏線と大人も驚くような非常に衝撃的な展開により、子ども向けなのか？という賛否はあるが、シリーズ屈指の人気作となった。事件の真相について様々な解釈ができる本作だが、それも推理しながら楽しみたい。

貸出ベスト10（令和7年10月期）

順位	タイトル	著者
1	汝、星のごとく	凧良 ゆう
2	C線上のアリア	湊 かなえ
3	職分	今野 敏
4	さらば！店長がバカすぎて	早見 和真
5	クロエとオオエ	有川 ひろ
6	近畿地方のある場所について	背筋
7	今日未明	辻堂 ゆめ
8	エンドロール	今野 敏
9	閲覧厳禁	知念 実希人
10	いまだ悪戦苦闘中	垣谷 美雨

「図書館のもよおし」は、はまだ情報カレンダー裏面のくらしのサービスガイドをご覧ください。



今月の表紙

人口（10月末現在）

（単位：人）

	世帯	男	女	総数
浜田	18,505	16,987	18,588	35,575
金城	1,804	1,784	1,894	3,678
旭	1,230	1,175	1,138	2,313
弥栄	608	495	532	1,027
三隅	2,655	2,474	2,587	5,061
合計	24,802	22,915	24,739	47,654



10月23日(木)、任期満了に伴う浜田市長選で初当選した三浦市長が、市役所に初登庁しました。
三浦市長は、午前9時に市役所へ到着。市役所前市民広場で花束を受け取り、たくさんの職員が拍手で出迎える中、笑顔で庁舎へ入りました。



市長直行便（市政に関するご意見・ご提言）をお寄せください。市長直行便は、市ホームページの市長直行便入力フォーム、又は専用はがき（本庁・支所・まちづくりセンターなどに備付け）などをご利用ください。