

令和8年4月6日

浜田市議会議長 様

浜田市議会議員 柳楽 真智子

令和7年度政務活動費収支報告書

令和7年10月23日から令和8年3月末までの政務活動費の収支報告書を、
浜田市議会政務活動費の交付に関する条例第6条の規定により下記のとおり提出します。

記

1 交付決定額 100,000 円

2 (1) 収入予定額 (上記期間中の政務活動費に係るものに限る。)

73,670 円

(2) 既交付済額 0 円

3 支出 (令和7年10月23日から令和8年3月末まで)

(単位：円)

項目	金額	備考
調査研究費	41,140	内訳は別紙のとおり
研修費	25,000	内訳は別紙のとおり
広報費	0	
広聴費	0	
要請・陳情活動費	0	
資料作成費	0	
資料購入費	7,530	内訳は別紙のとおり
合計	73,670	

4 添付書類

(1) 支出内訳書 (収支報告書添付資料のとおり)

(2) 領収書等証拠書類



令和7年度 政務活動費収支報告書「添付資料」

浜田市議会議員 柳楽 真智子

No	日付	項目	内容	金額(円)	備考
1	2/2	調査研究費	宿泊費	7,600	ホテルルートイン中津駅前
2	2/2~2/3	調査研究費	交通費	14,860	J R 在来線 浜田駅⇔新山口駅 小倉駅→中津駅 宇島駅→小倉駅
3	2/2	調査研究費	交通費	8,090	新幹線 新山口駅→筑後船小屋駅
4	2/2	調査研究費	交通費	4,160	新幹線 久留米駅→小倉駅
5	2/2	調査研究費	交通費	467	タクシー代 荒尾駅⇔荒尾市役所
6	2/2	調査研究費	交通費	560	J R 在来線 筑後船小屋駅→荒尾駅
7	2/2	調査研究費	交通費	870	J R 在来線 荒尾駅→久留米駅
8	2/3	調査研究費	交通費	270	J R 在来線 中津駅→宇島駅
9	2/3	調査研究費	交通費	533	タクシー代 宇島駅⇔豊前市役所
10	2/3	調査研究費	交通費	3,730	新幹線 小倉駅→新山口駅
		調査研究費	【小計】	41,140	
11	3/24	研修費	オンライン研修受講料	25,000	○議員が知るべきハラスメントの基礎知識 ○議員に求められるネットリテラシー
		研修費	【小計】	25,000	
		広報費			
		広報費	【小計】	0	
		広聴費			
		広聴費	【小計】	0	
		要請・陳情活動費			
		要請・陳情活動費	【小計】	0	
		資料作成費			
		資料作成費	【小計】	0	
12	1/19	資料購入費	書籍代	4,780	地方議会人 令和7年11月～令和8年3月
13	1/23	資料購入費	新聞代	2,750	日本教育新聞 令和8年1月～3月 8,250円×1/3
		資料購入費	【小計】	7,530	
合計				73,670	

No. 1

領収書

No.000270515 HOST 26/02/02 17:57
登録番号: T7100001039005

[チェックイン]

部屋No. 514

ご利用期間 2026/02/02~2026/02/03

ご利用日 2026/02/02

お名前 **柳楽 真智子** 様

ご請求額 **7,600円**

上記金額を領収致しました

ホテルルートイン中津駅前

大分県中津市大字中殿字福成
467-3

TEL 0979-86-0050

FAX 0979-86-0051

印紙税申告納
付につき上田
税務署承認済

ルートインジャパン株式会社
作成地: 長野県上田市中央3丁目8番7号

◆ご利用明細◆

ご請求額 **7,600円**

室料 (1泊分) 7,600円
(10%税込 対象合計 7,600円
内消費税 690円)

ご入金額 **7,600円 (現金)**

No. 6, 7, 8

Suica 02/03 運賃 ¥270 中津->宇島

Suica 02/02 運賃 ¥870 荒尾->久留米

Suica 02/02 運賃 ¥560 船小屋->荒尾

No. 2

特急券

浜田 → 新山口

2月2日 (8:00発) (10:24着) C15
 入-バ-6き 1号 1号車 5番C席

¥2,190

2026.-1.27浜田駅MK1 (4-) 20233-05

乗車券 (ゆき)

浜田 → 新山口

經由:山陰・山口線
 2月2日から 2月5日まで有効 ¥***

2026.-1.27 浜田駅MK1発行
 20233-01 (4-) C25

特急券

新山口 → 浜田

2月3日 (12:54発) (15:07着) C65
 入-バ-6き 4号 1号車 6番C席

¥2,190

2026.-1.27浜田駅MK1 (4-) 20233-07

乗車券 (かえり)

新山口 → 浜田

經由:山口線・山陰
 2月2日から 2月5日まで有効 ¥5,280

2026.-1.27 浜田駅MK1発行
 20233-04 (4-) C25

乗車券・B特急券 *****
 . . . □□ 乗車券当日限り有効

宇島 → 小倉

2月3日 (11:11発) (11:38着) C41
 ヲニツク 20号 3号車 8番C席

¥2,370 内訳: 乗1,090・特1,280

下車前途無効

2026.-1.27浜田駅MK1 (4-夕) 20233-13

乗車券・B特急券 *****
 . . . □□ 乗車券当日限り有効

小倉 → 中津

2月2日 (17:10発) (17:43着) C10
 ヲニツク 39号 3号車 6番C席

¥2,830 内訳: 乗1,300・特1,530

下車前途無効

2026.-1.27浜田駅MK1 (4-夕) 20233-10

計 14,860円

No. 3

No. 83020268 スマートEX
表示日 2026年1月27日 14時30分

領収書
RECEIPT

宛名
RECEIVED FROM

様

お預かり番号
RESERVATION NUMBER 2038

金額計
TOTAL AMOUNT ¥24,270 (10%・税込)
(クレジットカード利用・Credit card use)

内容
DETAIL

乗車券類のご購入代金
TICKETS PRICE

購入日
DATE OF PURCHASE 2026年1月25日

乗車日
DATE OF DEPARTURE 2026年2月2日

取扱カード会社
CARD COMPANY MUFG

クレジットカード番号
CARD NUMBER XXXXXXXXXXXXXXXXXXXX

列車名・券種
利用区間

指定席
新山口
FROM

❖ 筑後船小屋
TO

列車名・券種
利用区間

のぞみ3号
新山口
FROM

❖ 博多
TO

列車名・券種
利用区間

つばめ321号
博多
FROM

❖ 筑後船小屋
TO

西日本旅客鉄道株式会社
West Japan Railway Company
登録番号 T1120001059675

24,270円 ÷ 3人 = 8,090円



No. 4

No. 93020268 スマートEX
表示日 2026年1月27日 14時30分

領収書
RECEIPT

宛名
RECEIVED FROM

様

お預かり番号
RESERVATION NUMBER 2039

金額計
TOTAL AMOUNT ¥12,480 (10%・税込)
(クレジットカード利用・Credit card use)

内容
DETAIL

乗車券類のご購入代金
TICKETS PRICE

購入日
DATE OF PURCHASE 2026年1月25日

乗車日
DATE OF DEPARTURE

2026年2月2日

取扱カード会社
CARD COMPANY MUFG

クレジットカード番号
CARD NUMBER

XXXXXXXXXXXXXXXXXX

列車名・券種
利用区間

さくら564号
久留米
FROM

小倉
TO

九州旅客鉄道株式会社
Kyushu Railway Company
登録番号 T6290001012621



12,480円 ÷ 3人 = 4,160円

日付 '26年02月02日

車番 000529

00

基本運賃

¥700円

合計

¥700円

上記の通り領収致しました
消費税 10% 消費税込
有限会社 荒尾タクシー

登録番号:

No.5

T4330002021610

合計 1,100円 = 34
= 467円

毎度ご乗車ありがとうございます。

お忘れ物、お問い合わせは下記までご連絡下さい。

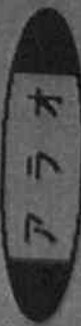

荒尾タクシー

荒尾市四ツ山町3-2-11

☎ 0968-62-1212



有明タクシー

日付 000527

00

車番 ¥700円

基本運賃

合計

¥700円

上記の通り領収致しました
消費税 10% 消費税込
有限会社 荒尾タクシー

登録番号:

T4330002021610

毎度ご乗車ありがとうございます。

お忘れ物、お問い合わせは下記までご連絡下さい。

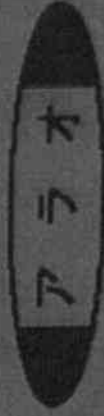

荒尾タクシー

荒尾市四ツ山町3-2-11

☎ 0968-62-1212



No. 9

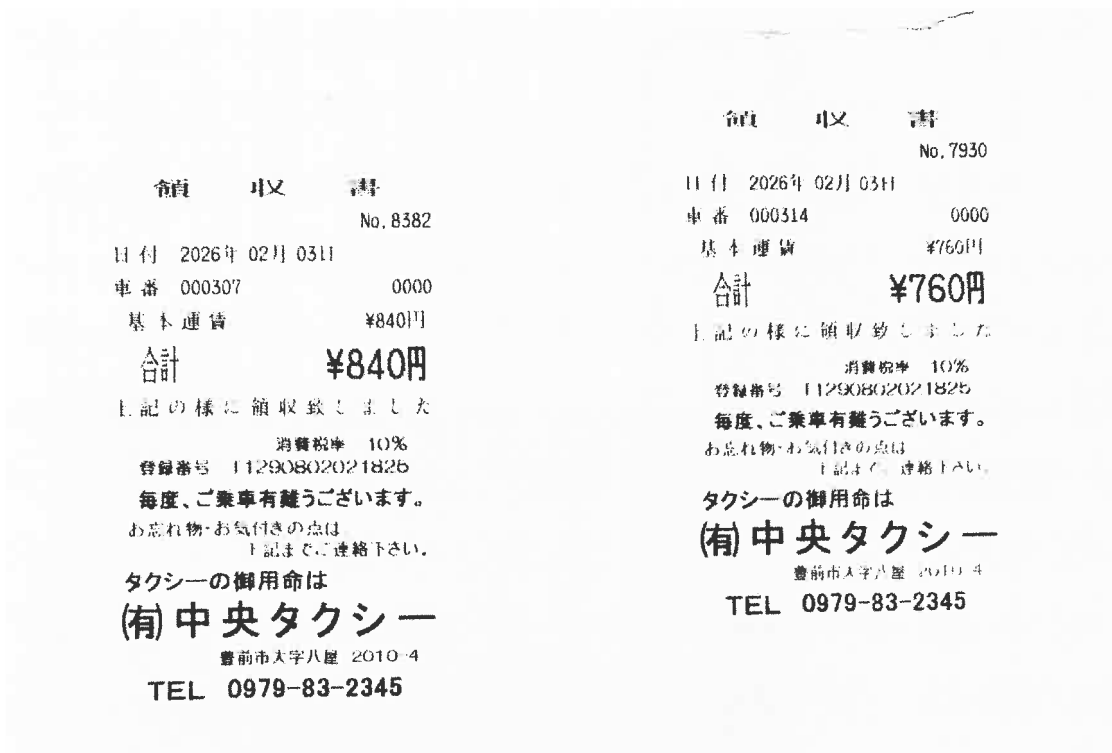

1,600円 ÷ 3人 = 533円

No. 10

No. 04020268 スマートEX
表示日 2026年1月27日 14時26分

領収書
RECEIPT

宛名
RECEIVED FROM

様

お預かり番号
RESERVATION NUMBER 2040

金額計
TOTAL AMOUNT ¥11,190 (10%・税込)
(クレジットカード利用・Credit card use)

内容
DETAIL

乗車券類のご購入代金
TICKETS PRICE

購入日
DATE OF PURCHASE 2026年1月25日

乗車日
DATE OF DEPARTURE 2026年2月3日

取扱カード会社
CARD COMPANY MUFG

クレジットカード番号
CARD NUMBER XXXXXXXXXXXXXXXXX

列車名・券種
利用区間

のぞみ26号
小倉
FROM

新山口
TO

西日本旅客鉄道株式会社
West Japan Railway Company
登録番号 T1120001059675



11,190円 ÷ 3人 = 3,730円

No. 11

領収書

2026年3月19日

柳楽 真智子 様

金額

¥ 25,000

但 2026年3月24日 セミナー受講料として
上記正に受領いたしました

〒112-0011
東京都文京区千石 2-34-6

株式会社 廣瀬行政研究所
登録番号: T2011001095530

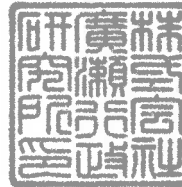

No. 12

ご利用明細票

お取扱日	店番	取扱番号
08-01-19	53187	A93150006
取扱店	クモキ	
払込口座	00120-1	141293
払込金額	*11,472	料金 *0

001201	141293
Y11472	

株式会社 中央文化社
C 666
柳楽 真知子 様
振替 入金

振替受付票
払込みの証拠となるものですから大切に保存して下さい。
料金には、消費税等が含まれています。
(ゆうちょ銀行)

記号番号 ***** **

ゆうちょでNISA始めませんか?
詳しくはお近くの窓口へ!

No C 585

請求書

令和 年 月 日

柳楽 真知子 様

下記の通り御請求申し上げます

¥11,472 (税込)

株式会社 中央文化社

代表取締役 大塚 威美

東京都千代田区一番町25番地

全国町村議員会館

電話 03 (3264) 2457

03 (3264) 2520 編集室

FAX 03 (3264) 2867

登録番号 T7010001022762

郵便振替 00120-1-141293

取引銀行 みずほ銀行 麹町支店

当座 0102435

口座名 カブシキガイシャ チュウオウブンカシヤ

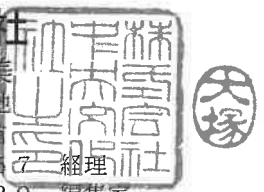

品名	数量	単価	金額
『地方議会人』購読料 令和7年4月～令和8年3月	12	956	11,472
(消費税・送料込)			
(内訳) 10%対象額 (税込)	11,472		
10%消費税額	1,043		
備考			合計 ¥11,472

※ご購入中止のご連絡がない場合、従来どおりご送付させていただいておりますので、中止の場合は必ずご連絡くださいますよう、お願いいたします。

このうち、令和7年11月～令和8年3月分の5ヶ月分が対象

956円 × 5ヶ月 = 4,780円

No. 13

領 収 証

柳楽 真智子 様
(コード: 74 - 556096)

金額 : ¥8,250-

【 10%対象 ¥7,500- 消費税 ¥750- 】

但し 日本教育新聞 購読料

購読期間(年月) : 2026年1月 ~ 2026年3月

支払方法 : クレジットカード決済

領収日 : 2026/1/23

上記の金額正に領収いたしました

株式会社日本教育新聞社
東京都港区白金台3-2-10
TEL 03-3280-7025
登録番号 T3010401056182



印 収
紙 入



扱
者
印

8,250円 × 1/3 = 2,750円